Studio for rent in El Paraiso near the beach

Ask For Price





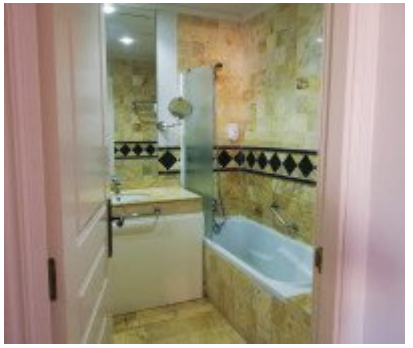





Ref.-ID: 177 **Cancelada** **Studios**

1 **58 m2**

EL PARAISO. Se alquila para larga temporada un estudio en zona El Paraiso cerca del mar en Cancelada . Dispone de las piscinas para adultos y niños, gimnasio, lavadero en zona comunitaria (gratuito). Aparcamiento comunitario. A pie mercadona y lidl. Bajo. En el estudio está cama de matrimonio y el sofa cama (plegable).

- A/C
- Fitted Kitchen
- Fitted Wardrobes
- Laundry
- Gym
- Furnished
- Communal Parking
- Communal Pool
- Close To Amenities