

Ref.-ID: MIBGR5378887

Elviria

House



3



3



120 m2



88 m2

Modern Townhouse number 9 200 m from the Beach – Estrella del Mar, Elviria (Marbella) For sale: an exceptional townhouse in the prestigious Estrella del Mar development, located in one of Marbella’s most sought-after areas – Elviria. The property is just 200 meters from one of the most beautiful beaches in the region, making it an ideal choice both as a permanent residence and a holiday investment. The house features a modern architectural style and a functional two-level layout: Ground floor: spacious, bright living room with an open-plan kitchen and a guest toilet First floor: three comfortable bedrooms, including one en suite, and an additional bathroom The property includes two parking spaces in the underground garage. The development stands out for its high-quality finishes and contemporary design. Features include underfloor heating, a fully equipped modern kitchen, and large windows that provide excellent natural light and pleasant views. Residents benefit from a wide range of amenities, including: a swimming pool, gym, and coworking space. A major advantage is the location – within walking distance you will find the beach, restaurants, shops, and a shopping center, ensuring a comfortable lifestyle without the need for a car. Additional information: The property is offered as a resale in a development currently under construction. The transaction can be completed once the current owner signs the title deed, scheduled for the second half of 2026.

Setting

- ✓ Beachfront
- ✓ Beachside
- ✓ Close To Shops
- ✓ Close To Sea
- ✓ Close To Schools

Climate Control

- ✓ Air Conditioning
- ✓ Hot A/C
- ✓ Cold A/C
- ✓ U/F Heating
- ✓ U/F/H Bathrooms

Garden

- ✓ Communal
- ✓ Private

Orientation

- ✓ East
- ✓ South East

Features

- ✓ Covered Terrace
- ✓ Private Terrace
- ✓ Gym

Security

- ✓ Gated Complex
- ✓ Electric Blinds

Condition

- ✓ Excellent
- ✓ New Construction

Furniture

- ✓ Part Furnished

Parking

- ✓ Underground

Pool

- ✓ Communal

Kitchen

- ✓ Fully Fitted















Estrella del Mar Villas - Marbella

 3
  3
  2
  207,18 m²

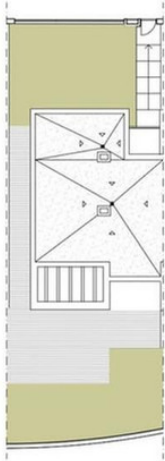

Parcela 2 | Planta Primera Vivienda 09 - Tipo 3AE

Superficies

BAÑO 1	5.30m ²
BAÑO 2	3.85m ²
DISTRIBUIDOR 2	3.35m ²
DORMITORIO 1	17.45m ²
DORMITORIO 2	12.95m ²
DORMITORIO 3	14.30m ²
ESCALERA	4.75m ²
Superficie útil interior	119,80m²
S.Construida C/Comunes	207,18m²
Superficie útil exterior	84,15m²
Jardin	88,80m²
Decreto 218/2005	
S. Construida vivienda	171,27m²
S. Útil vivienda	131,78m²

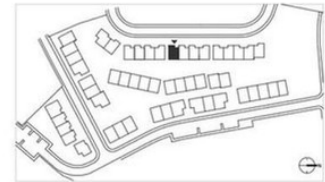

Versión
20230112_v3



e: 1/75
0 1 2 5

Como promotora, Acciona Inmobiliaria, S.L.U. se reserva el derecho a efectuar durante el transcurso de la ejecución de las obras las modificaciones del proyecto que sean necesarias o convenientes por razones de orden técnico, legal o comercial, u ordenadas por cualquier administración u organismo público. Los elementos accesorios, tales como mobiliario y/o vegetación de jardinería, son meramente ilustrativos, no deben por tanto considerarse incluidos en el objeto de la compraventa. Los giros de puertas y la distribución de aparatos sanitarios pueden no ser los definitivos. Las dimensiones de armarios, en su caso, se adaptarán con medidas normalizadas del fabricante. Las superficies indicadas están calculadas conforme al Decreto 218/2005, de 11 de octubre, Reglamento de Información al consumidor en la compraventa y arrendamiento de viviendas en Andalucía, y son aproximadas.

Estrella del Mar Villas - Marbella

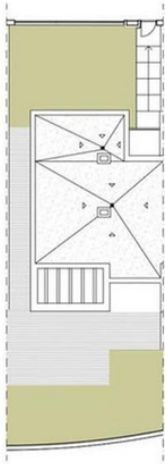

Parcela 2 | Planta Baja Vivienda 09 - Tipo 3AE

Superficies	
ASEO/OFFICE	4.20m ²
COCINA	10.30m ²
DISTRIBUIDOR 1	2.90m ²
ENTRADA	5.75m ²
SALON-COMEDOR	26.55m ²

Superficie útil interior	119,80m ²
S.Construida C/Comunes	207,18m²
Superficie útil exterior	84,15m ²
Jardín	88,80m ²
Decreto 218/2005	
S. Construida vivienda	171,27m²
S. Útil vivienda	131,78m²



Versión
20230112_v3



es: 1/75
0 1 2 5

Como promotora, Acciona Inmobiliaria, S.L.U. se reserva el derecho a efectuar durante el transcurso de la ejecución de las obras las modificaciones del proyecto que sean necesarias o convenientes por razones de orden técnico, legal o comercial, u ordenadas por cualquier administración u organismo público. Los elementos accesorios, tales como mobiliario y/o vegetación de jardinería, son meramente ilustrativos, no deben por tanto considerarse incluidos en el objeto de la compraventa. Los giros de puertas y la distribución de aparatos sanitarios pueden no ser los definitivos. Las dimensiones de armarios, en su caso, se adaptarán con medidas normalizadas del fabricante. Las superficies indicadas están calculadas conforme al Decreto 218/2005, de 11 de octubre, Reglamento de Información al consumidor en la compraventa y arrendamiento de viviendas en Andalucía, y son aproximadas.

Estrella del Mar Villas - Marbella

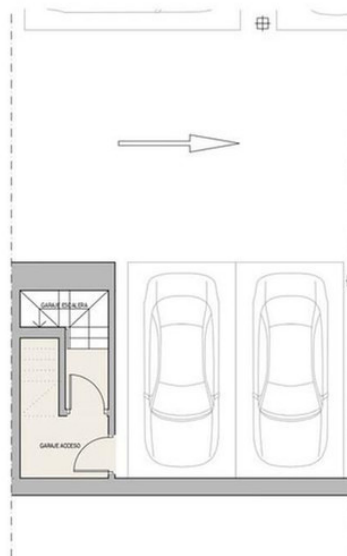
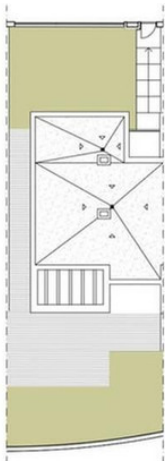

Parcela 2 | Planta Sótano Vivienda 09 - Tipo 3AE

Superficies	
GARAJE ACCESO	4.60m ²
GARAJE ESCALERA	3.65m ²

Superficie útil interior	119,80m ²
S.Construida C/Comunes	207,18m²
Superficie útil exterior	84,15m ²
Jardín	88,80m ²
Decreto 218/2005	
S. Construida vivienda	171,27m²
S. Útil vivienda	131,78m²

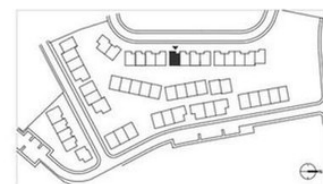

Versión
20230112_v3



es: 1/75
0 1 2 5

Como promotora, Acciona Inmobiliaria, S.L.U. se reserva el derecho a efectuar durante el transcurso de la ejecución de las obras las modificaciones del proyecto que sean necesarias o convenientes por razones de orden técnico, legal o comercial, u ordenadas por cualquier administración u organismo público. Los elementos accesorios, tales como mobiliario y/o vegetación de jardinería, son meramente ilustrativos, no deben por tanto considerarse incluidos en el objeto de la compraventa. Los giros de puertas y la distribución de aparatos sanitarios pueden no ser los definitivos. Las dimensiones de armarios, en su caso, se adaptarán con medidas normalizadas del fabricante. Las superficies indicadas están calculadas conforme al Decreto 218/2005, de 11 de octubre, Reglamento de Información al consumidor en la compraventa y arrendamiento de viviendas en Andalucía, y son aproximadas.