Ventas - Comercial - Marbella

35.000€

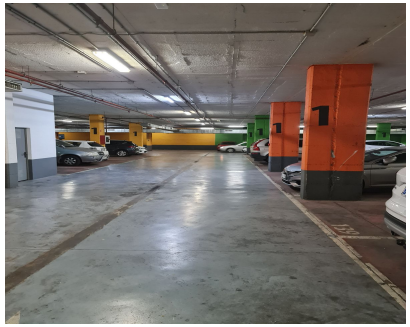

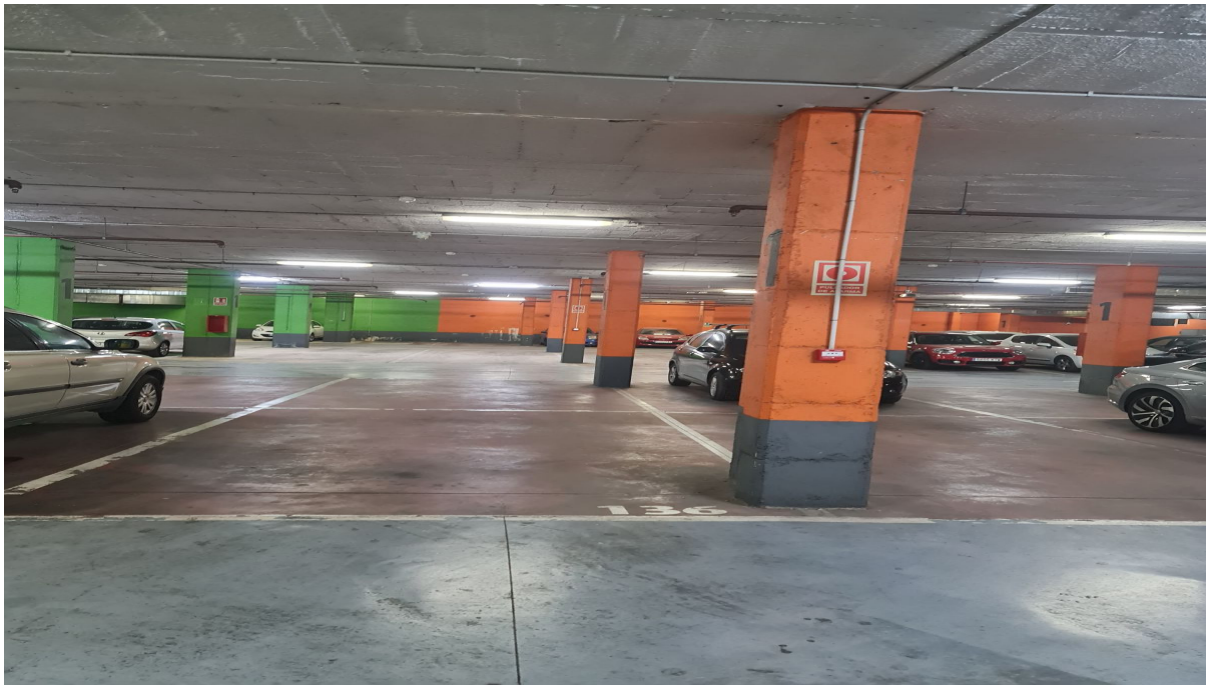

Ref.-ID: MIBGR3930871 **Marbella** **Comercial**

24 m2

Magnifica plaza de parking muy espaciosa, de 24 m2, en la Avda del Mercado, en el parking de la misma Plaza de Abastos de Marbella.. Ideal para usarla, ya que se encuentra en el mismo Centro de Marbella, o bien para alquilarla, en unos 90 o 100 euros al mes. excelente INVERSION..

Posición
- ✔ Ciudad

Orientación
- ✔ Sur

Estado
- ✔ Excelente

Aparcamiento
- ✔ Subterráneo
- ✔ Garaje

Categoría
- ✔ Ganga
- ✔ Barato
- ✔ Inversion
- ✔ Reventa