

Ventas - Terreno - Elviria
680.000€

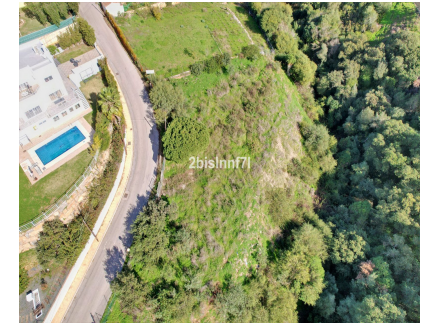

Ref.-ID: MIBGR4178989

Elviria

Terreno



1620 m2

Gran parcela (1.620m2) en el centro de Elviria, a poca distancia de la playa del centro comercial y restaurantes con una ubicación soleada y algunas vistas al mar. ¡Construye tu villa de diseño moderno! Según la calificación de la parcela, UE-4 (0.20), los parámetros urbanísticos a cumplir, * Ocupación: 25% de la superficie de parcela. la ocupación máxima sería 405,00 m². * Edificabilidad: 0.20 m²/m². edificabilidad máxima sería 324,00 m². *Retranqueos a linderos públicos y privados: 3 m *Altura máxima: PB+1 (7,0 m), Según PGOU 86 *Actualmente esta parcela esta afectada por una reducción en la edificabilidad por estar cerca de "zona verde"

Posición

- ✓ Cerca de Tiendas
- ✓ Cerca del Mar
- ✓ Cerca de Colegios

Orientación

- ✓ Sur
- ✓ Suroeste

Categoría

- ✓ Inversion