Ventas - Comercial - Fuengirola

95.000€

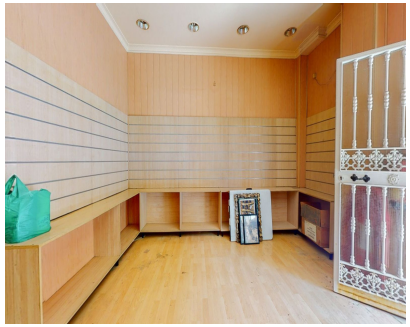

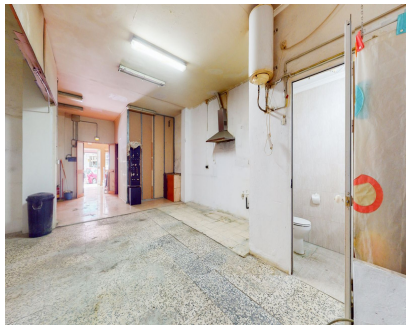

Ref.-ID: MIBGR4329598 **Fuengirola** **Comercial**

Comunidad: 276 EUR / año **IBI: 215 EUR / año** **1** **92 m2**

Local diáfano con entrada independiente, a pie de calle en zona comercial cerca de colegios, tiendas y comercios. 92 metros construidos 215 anuales de IBI 23 mensuales de comunidad A REFORMAR

Posición
- ✔ Ciudad
- ✔ Área Comercial
- ✔ Cerca de Puerto
- ✔ Cerca de Tiendas
- ✔ Cerca del Mar
- ✔ Cerca de Colegios
- ✔ Cerca de Marina

Categoría
- ✔ Barato
- ✔ Inversion

Orientación
- ✔ Noreste

Estado
- ✔ Necesita Reformas
- ✔ Requiere Restauración

Vistas
- ✔ Urbanas

Caracteristicas
- ✔ Cerca de Transporte
- ✔ Trastero
- ✔ Doble acristalamiento
- ✔ Servicio de Autobuses
- ✔ Cerca de una Iglesia

Servicios Públicos
- ✔ Electricidad
- ✔ Agua Potable
- ✔ Teléfono