Ventas - Casa - Cancelada

433.000€

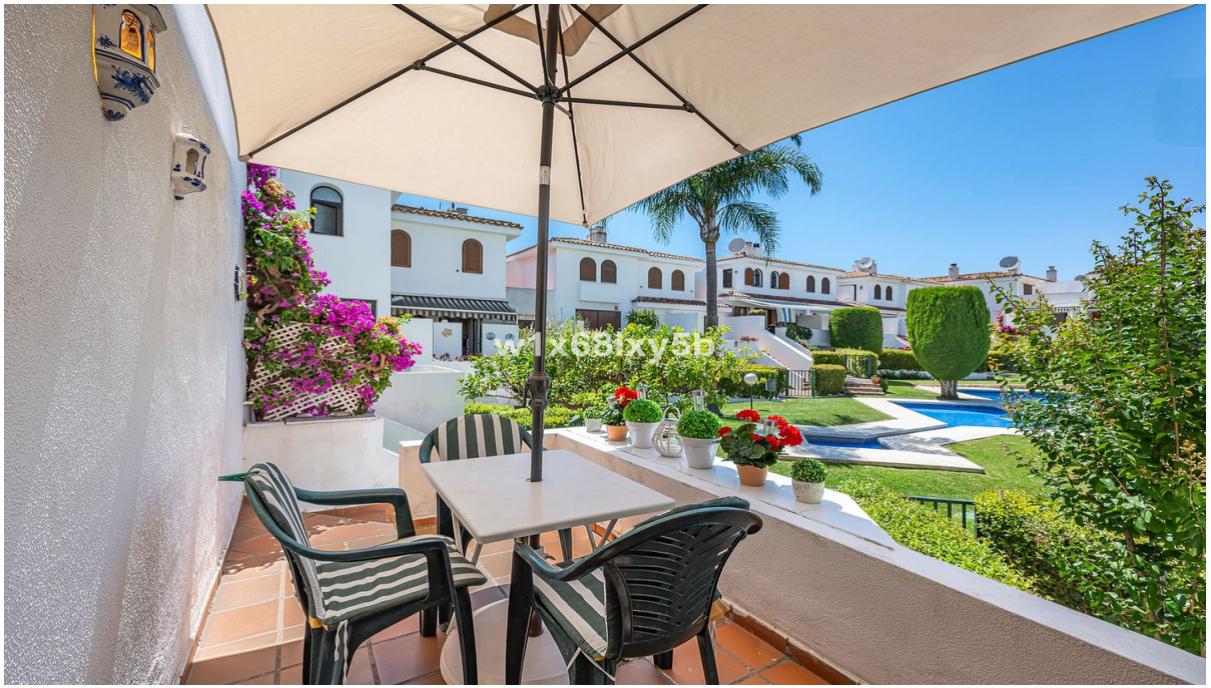

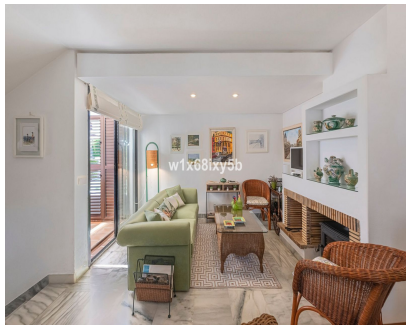

Ref.-ID: MIBGR5103997 **Cancelada** **Casa**

Comunidad: 2,040 EUR / año **IBI: 491 EUR / año** **Basura: 115 EUR / año** **2** **2** **142 m2** **12 m2**

¡Encantadora casa adosada en Estepona con piscina y tenis! Descubre esta maravillosa casa adosada en Estepona. Ideal para disfrutar de la tranquilidad y el confort. Con un precio de 430,000, esta propiedad de 142m² ofrece una excelente exposición a la luz y se encuentra en una comunidad cerrada con piscina y pista de tenis, perfecta para relajarse y disfrutar del clima andaluz. La vivienda cuenta con 2 habitaciones con 2 baños en suite. Su diseño funcional incluye un salón acogedor con chimenea, una cocina equipada con electrodomésticos modernos, y una terraza privada que invita a disfrutar de las vistas a la piscina. Además, dispone de servicios de mantenimiento comunitario, jardines, pistas de tenis y pádel así como aparcamiento. Ubicada en una zona privilegiada, este precioso adosado se encuentra a tan solo 200 metros de la playa, y a un agradable paseo caminando a Cancelada donde contarás con servicios como restaurantes, supermercados, colegios, farmacia, oficina de correos, campos de golf, además de contar con fácil acceso a transporte público. No pierdas la oportunidad de vivir en este paraíso andaluz; ¡contáctanos para más información y concertar una visita!

Posición
- Cerca del Mar
- Cerca de Colegios
- Urbanización

Orientación
- Orientación Suroeste

Estado
- Buen estado de conservación

Piscina
- Piscina Comunitaria

Vistas
- Vistas a Jardín
- Vistas a Piscina

Caracteristicas
- Armarios Empotrados
- Cerca de Transporte
- Terraza Privada
- Paddle Tenis
- Pista de Tenis
- Baño En-Suite
- Suelos de Mármol

Muebles
- Completamente Amueblada

Cocina
- Cocina Equipada

Jardin
- Jardín Comunitario

Seguridad
- Recinto Cerrado

Aparcamiento
- Párking en Calle
- Más de un aparcamiento
- Párking Comunitario

Servicios Públicos
- Electricidad
- Agua Potable
- Teléfono

Categoría
- Golf
- Inversion