## Ventas - Apartamento - Benalmadena Costa

# 335.000€




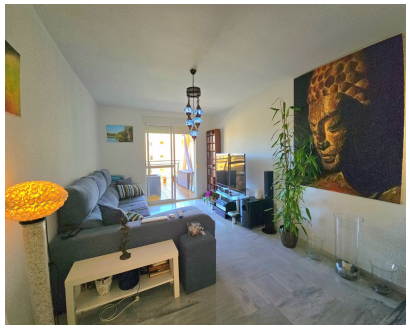


**Ref.-ID: MIBGR5131447** **Benalmadena Costa** **Apartamento**

**Comunidad: 1,320 EUR / año** **IBI: 1,400 EUR / año** **2** **1** **103 m2**

Piso con Licencia Turística, Terraza Amplia, Vistas al Jardín y al Mar – Torrequebrada, Benalmádena! En venta precioso apartamento en una de las zonas más deseadas de Benalmádena: Torrequebrada, ubicado en Calle Almuñécar, a tan solo unos minutos a pie del popular bar Yucas y de la playa. Ideal tanto como vivienda habitual como para inversión turística, gracias a su licencia turística vigente, ubicación privilegiada y excelente distribución. Características principales: 2 dormitorios con armarios empotrados 1 baño completo Cocina equipada Gran terraza privada con vistas al jardín y un poco al mar Salón luminoso con acceso directo a la terraza 2 plazas de garaje incluidas en el precio Piscinas comunitarias Zonas verdes muy cuidadas Aire acondicionado Ascensor Situado en una urbanización tranquila y segura, con ambiente familiar y rodeado de naturaleza, a pocos minutos del campo de golf de Torrequebrada. Una excelente oportunidad para quienes buscan comodidad, buena conexión, y un estilo de vida mediterráneo. Contáctanos para organizar una visita sin compromiso. ¡Será un placer ayudarte a encontrar tu próximo hogar o inversión ideal!

**Posición**
- ✔ Cerca de Golf
- ✔ Cerca de Tiendas
- ✔ Cerca del Mar
- ✔ Cerca de Cuidad
- ✔ Cerca de Colegios

**Orientación**
- ✔ Orientación Suroeste
- ✔ Orientación Oeste

**Estado**
- ✔ Excelente estado de conservación
- ✔ Buen estado de conservación

**Piscina**
- ✔ Piscina Comunitaria

**Vistas**
- ✔ Vistas al Mar
- ✔ Vistas Panorámicas
- ✔ Vistas a Jardín
- ✔ Vistas a Piscina
- ✔ Vistas Urbanas

**Caracteristicas**
- ✔ Terraza Cubierta
- ✔ Ascensor
- ✔ Cerca de Transporte
- ✔ Terraza Privada
- ✔ WiFi
- ✔ Acceso para minusválidos

**Muebles**
- ✔ Completamente Amueblada

**Cocina**
- ✔ Cocina Equipada

**Jardin**
- ✔ Jardín Comunitario

**Seguridad**
- ✔ Recinto Cerrado
- ✔ Seguridad 24 Horas

**Aparcamiento**
- ✔ Párking Subterráneo
- ✔ Garaje
- ✔ Párking Cubierto
- ✔ Más de un aparcamiento
- ✔ Párking Privado

**Categoría**
- ✔ Barato
- ✔ Golf
- ✔ Casas de vacaciónes
- ✔ Inversion
- ✔ Reventa