Ventas - Apartamento - Riviera del Sol

268.000€









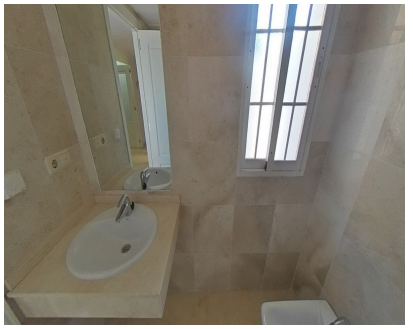

Ref.-ID: MIBGR5213989 **Riviera del Sol** **Apartamento**

3 **2** **124 m2**

INMUEBLE OKUPADO. OPORTUNIDAD PARA INVERSORES. El precio del inmueble ha sido fijado en atención a que el inmueble se adquiera por el comprador en estado de ocupado por lo que no aplicaría dicho precio si en el momento de formalización de la escritura pública el inmueble se encontrara libre de ocupantes. Las fotografías pueden no corresponderse con el estado actual del inmueble. Imposibilidad de visita interior. Presentamos este amplio y luminoso apartamento situado en la exclusiva Urbanización Ángel de Miraflores, en Mijas (Málaga), un entorno tranquilo y residencial a pocos minutos de la playa y de todos los servicios. La vivienda cuenta con una superficie construida de 124,22 m², incluyendo la parte proporcional de zonas comunes. Se distribuye en varias estancias amplias y luminosas, con terraza, ideal para disfrutar del clima mediterráneo. El entorno destaca por su cuidada urbanización, con amplias zonas verdes, piscinas y áreas comunes, ofreciendo un ambiente de confort y bienestar. Una excelente oportunidad para disfrutar de una vida relajada en la Costa del Sol, en una ubicación privilegiada entre Marbella y Fuengirola. Apartamento Planta Media, Riviera del Sol, Costa del Sol. 2 Dormitorios, 2 Baños, Construidos 124 m². Orientación : Sur. Estado : Buen. Piscina : Comunitaria. Vistas : Panorámicas. Caracteristicas : Terraza Cubierta, Ascensor, Terraza Privada. Jardin : Comunitario. Seguridad : Recinto Cerrado. Aparcamiento : Comunitario. Servicios Públicos : Electricidad, Agua Potable, Teléfono. Categoría : Ganga, Barato, Urge venta, Golf, Casas de vacaciónes, Inversion, Reventa.

Orientación
- ✔ Orientación Sur

Estado
- ✔ Buen estado de conservación

Piscina
- ✔ Piscina Comunitaria

Vistas
- ✔ Vistas Panorámicas

Caracteristicas
- ✔ Terraza Cubierta
- ✔ Ascensor
- ✔ Terraza Privada

Jardin
- ✔ Jardín Comunitario

Seguridad
- ✔ Recinto Cerrado

Aparcamiento
- ✔ Párking Comunitario

Servicios Públicos
- ✔ Electricidad
- ✔ Agua Potable
- ✔ Teléfono

Categoría
- ✔ Ganga
- ✔ Barato
- ✔ Urge venta
- ✔ Golf
- ✔ Casas de vacaciónes
- ✔ Inversion
- ✔ Reventa