Ventas - Terreno - La Cala Golf

499.000€

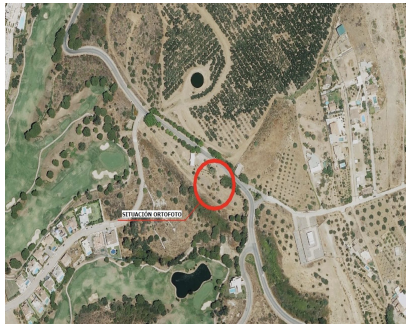

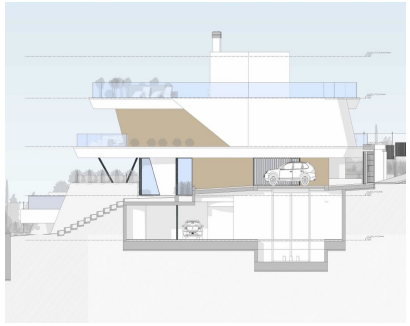



Ref.-ID: MIBGR5226139 **La Cala Golf** **Terreno**

350 m2 **908 m2**

El proyecto consiste en una vivienda moderna de estilo mediterráneo, distribuida en cuatro niveles adaptados al terreno. Incluye sótano con garaje, planta baja con salón y cocina abierta, primera planta con tres dormitorios y solárium con jacuzzi. Cumple con todas las normativas urbanísticas del PGOU de Mijas, incluyendo la edificabilidad máxima (0,50 m²/m²), altura, ocupación y retranqueos mínimos de 3,00 m.

Posición
- ✔ Primera línea de Golf

Orientación
- ✔ Orientación Sur

Vistas
- ✔ Vistas a Golf
- ✔ Vistas a Jardín

Categoría
- ✔ Golf
- ✔ Con Permiso de Planificación