Ventas - Apartamento - Fuengirola

364.000€




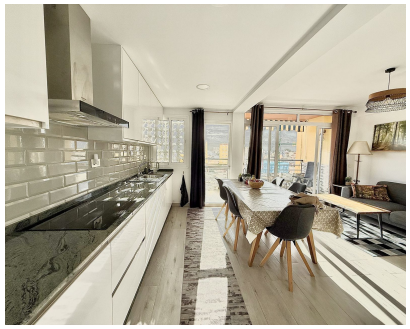


Ref.-ID: MIBGR5228806 **Fuengirola** **Apartamento**

3 **2** **80 m2**

Descubre este luminoso ático totalmente reformado en pleno centro de Fuengirola, una vivienda ideal para quienes buscan confort, amplitud y una ubicación privilegiada. La propiedad cuenta con 3 dormitorios amplios, 2 baños modernos con ducha, y una cocina de concepto abierto integrada en el salón, creando un espacio diáfano y acogedor. Dispone de aire acondicionado y excelentes calidades en toda la vivienda. La joya del ático es su terraza orientada al sur, muy soleada y perfecta para disfrutar del clima de la Costa del Sol. Ofrece vistas abiertas urbanas y un pequeño vistazo al mar, aportando una sensación de amplitud y tranquilidad. La ubicación es inmejorable: a solo 5 minutos a pie de la estación de tren de Fuengirola, y rodeado de todos los servicios necesarios—tiendas, restaurantes, supermercados y más. La playa también se encuentra a poca distancia andando, facilitando un estilo de vida cómodo y práctico. Un ático único en una de las zonas más demandadas de Fuengirola. ¡Listo para entrar a vivir!

Posición
- ✔ Área Comercial
- ✔ Lado de la Playa
- ✔ Cerca de Colegios

Orientación
- ✔ Orientación Sur

Estado
- ✔ Excelente estado de conservación
- ✔ Reformado Recientemente

Climatización
- ✔ Aire Acondicionado

Vistas
- ✔ Vistas al Mar
- ✔ Vistas a Montaña
- ✔ Vistas Panorámicas

Caracteristicas
- ✔ Terraza Privada

Muebles
- ✔ Parcialmente Amueblada

Cocina
- ✔ Cocina Parcialmente Equipada

Servicios Públicos
- ✔ Electricidad