Ventas - Apartamento - Puerto Banús

500.000€







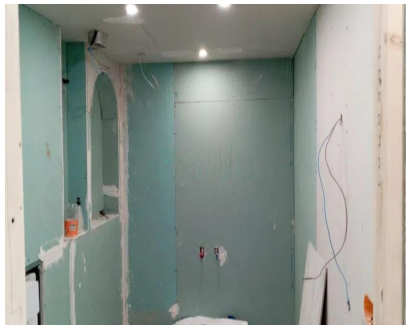



Ref.-ID: MIBGR5299696 **Puerto Banús** **Apartamento**

Comunidad: 1,080 EUR / año **2** **1** **79 m2**

Apartamento Planta Media, Puerto Banús, Costa del Sol. 2 Dormitorios, 1 Baño, Construidos 79 m². Posición : Área Comercial, Lado de la Playa, Cerca de Puerto, Cerca de Tiendas, Cerca de Colegios, Cerca de Marina. Orientación : Este. Vistas : Mar. Caracteristicas : Cerca de Transporte, WiFi, Acceso para personas con movilidad reducida, Fibra óptica. Muebles : Sin Amueblar. Cocina : No Equipada. Aparcamiento : Calle. Categoría : Reventa.

Posición
- ✔ Área Comercial
- ✔ Lado de la Playa
- ✔ Cerca de Puerto
- ✔ Cerca de Tiendas
- ✔ Cerca de Colegios
- ✔ Cerca de Marina

Orientación
- ✔ Orientación Este

Vistas
- ✔ Vistas al Mar

Caracteristicas
- ✔ Cerca de Transporte
- ✔ WiFi
- ✔ Acceso para minusválidos
- ✔ Fibra óptica

Muebles
- ✔ Sin Amueblar

Cocina
- ✔ Cocina No Equipada

Aparcamiento
- ✔ Párking en Calle

Categoría
- ✔ Reventa