Ventas - Apartamento - Riviera del Sol

290.000€





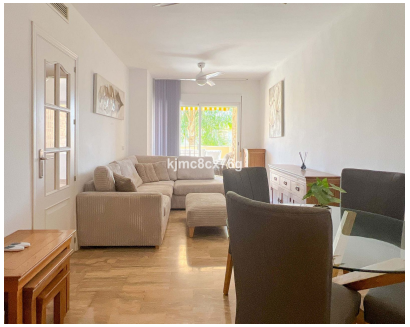



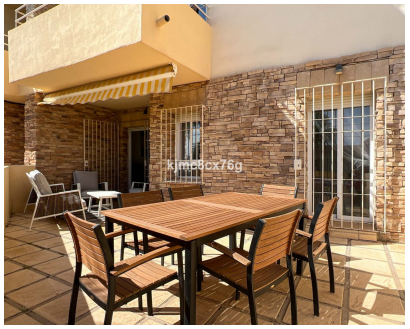

Ref.-ID: MIBGR5362027 **Riviera del Sol** **Apartamento**

Comunidad: 1,440 EUR / año **IBI: 400 EUR / año** **Basura: 81 EUR / año** **2** **1** **72 m2**

SE VENDE; APARTAMENTO REFORMADO EN PLANTA BAJA CON GRAN TERRAZA, EN RIVIERA DEL SOL. MIJAS. IDEAL para entrar a vivir o para inversión; Ubicado en la parte baja de Riviera del Sol, en una urbanización muy tranquila, ubicamos este precioso apartamento en planta baja con ascensor, totalmente reformado con una gran terraza muy soleada. El apartamento cuenta con un hall recibidor de entrada, una bonita cocina reformada con un patio privado de 12 m2. Un salón comedor muy luminoso con salída a una maravillosa terraza privada de 26 m2. con orientación sureste / sur, y vistas a los jardines y piscina de la comunidad. Además cuenta dos dormitorios de buen tamaño muy luminosos y un cuarto de baño reformado. El apartamento cuenta con aire ac. frio calor, ADSL, suelos de mármol, carpintería en color miel, rejas en las ventanas etc... Además cuenta con un cuarto trastero de buen tamaño en la misma planta del apartamento. La comunidad cuenta con jardines comunitarios, dos piscinas de buen tamaño, cámaras de seguridad y parking comunitario libre. A 10 minutos andando de la playa de Riviera del Sol y sus zonas comerciales. Buena conexión con la entrada a la Ap/7 a su paso por Calahonda. A 10 minutos de la Cala de Mijas, 17 minutos de Fuengirola, 20 minutos de Marbella.

Posición
- ✔ Cerca de Tiendas
- ✔ Cerca del Mar
- ✔ Urbanización

Orientación
- ✔ Orientación Sureste
- ✔ Orientación Sur

Estado
- ✔ Excelente estado de conservación
- ✔ Reformado Recientemente

Piscina
- ✔ Piscina Comunitaria

Climatización
- ✔ Aire Acondicionado
- ✔ A/A Caliente
- ✔ A/A Frio

Vistas
- ✔ Vistas a Jardín
- ✔ Vistas a Piscina

Caracteristicas
- ✔ Ascensor
- ✔ Armarios Empotrados
- ✔ Cerca de Transporte
- ✔ Terraza Privada
- ✔ TV Satélite
- ✔ WiFi
- ✔ Trastero - Almacén
- ✔ Lavadero
- ✔ Acceso para minusválidos
- ✔ Suelos de Mármol
- ✔ Doble acristalamiento
- ✔ Fibra óptica

Muebles
- ✔ Opcionales

Cocina
- ✔ Cocina Equipada

Jardin
- ✔ Jardín Comunitario
- ✔ Jardín de fácil mantenimiento

Seguridad
- ✔ Recinto Cerrado
- ✔ Portero Automático
- ✔ Seguridad 24 Horas

Aparcamiento
- ✔ Párking Libre
- ✔ Párking Comunitario

Servicios Públicos
- ✔ Electricidad
- ✔ Agua Potable

Categoría
- ✔ Casas de vacaciónes
- ✔ Inversion
- ✔ Reventa
- ✔ Contemporáneo