Ventas - Apartamento - Fuengirola

420.000€







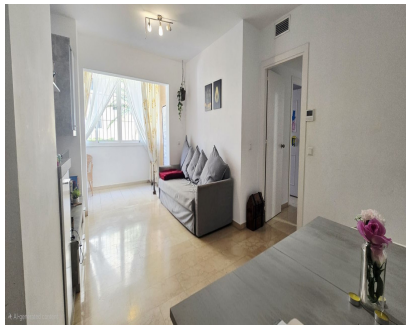



Ref.-ID: MIBGR5407006 **Fuengirola** **Apartamento**

Comunidad: 900 EUR / año **IBI: 731 EUR / año** **Basura: 276 EUR / año** **4** **2** **99 m2**

Descubre este fantástico apartamento en planta baja, completamente renovado y con licencia Turistica. Situado en una de las zonas más prácticas de Fuengirola, a un paso de comercios, servicios, transporte público y a corta distancia del mar. Una propiedad ideal tanto para vivir todo el año como para invertir. La vivienda ofrece 4 dormitorios, 2 baños, una superficie construida de 99 m² y una espectacular terraza privada de 29 m², perfecta para disfrutar del sol, reuniones al aire libre o crear tu propio oasis urbano. El complejo cuenta con piscina comunitaria, jardines, ascensor, acceso para personas con movilidad reducida y recinto cerrado con portero automático. Además, dispone de parking comunitario, un valor añadido en esta zona tan demandada. Características destacadas Planta baja con gran terraza privada Orientación suroeste: luminoso y cálido Vivienda renovada recientemente Piscina y jardines comunitarios Parking comunitario Ascensor y acceso personas con movilidad reducida Armarios empotrados Cocina equipada WiFi y fibra Cerca de tiendas, transporte, colegios, iglesia y todos los servicios Urbanización cerrada y segura Muebles opcionales Categoría ideal para Inversión, alquiler vacacional, familias, segunda residencia, reventa o quienes buscan una ganga en pleno centro.

Posición
- ✔ Ciudad
- ✔ Cerca de Tiendas
- ✔ Cerca del Mar

Orientación
- ✔ Orientación Suroeste
- ✔ Orientación Oeste
- ✔ Orientación Noroeste

Estado
- ✔ Renovado Recientemente

Piscina
- ✔ Piscina Comunitaria

Climatización
- ✔ Aire Acondicionado

Vistas
- ✔ Vistas a Piscina

Caracteristicas
- ✔ Ascensor
- ✔ Cerca de Transporte
- ✔ Terraza Privada
- ✔ WiFi
- ✔ Acceso para minusválidos
- ✔ Suelos de Mármol
- ✔ Cerca de una Iglesia

Muebles
- ✔ Completamente Amueblada
- ✔ Parcialmente Amueblada
- ✔ Sin Amueblar
- ✔ Opcionales

Cocina
- ✔ Cocina Equipada

Jardin
- ✔ Jardín Comunitario

Seguridad
- ✔ Recinto Cerrado
- ✔ Portero Automático

Aparcamiento
- ✔ Párking Subterráneo
- ✔ Párking Comunitario
- ✔ Párking Privado

Servicios Públicos
- ✔ Electricidad

Categoría
- ✔ Ganga
- ✔ Urge venta
- ✔ Golf
- ✔ Casas de vacaciónes
- ✔ Inversion
- ✔ Reventa
- ✔ Contemporáneo