Ventas - Apartamento - La Cala de Mijas

179.000€





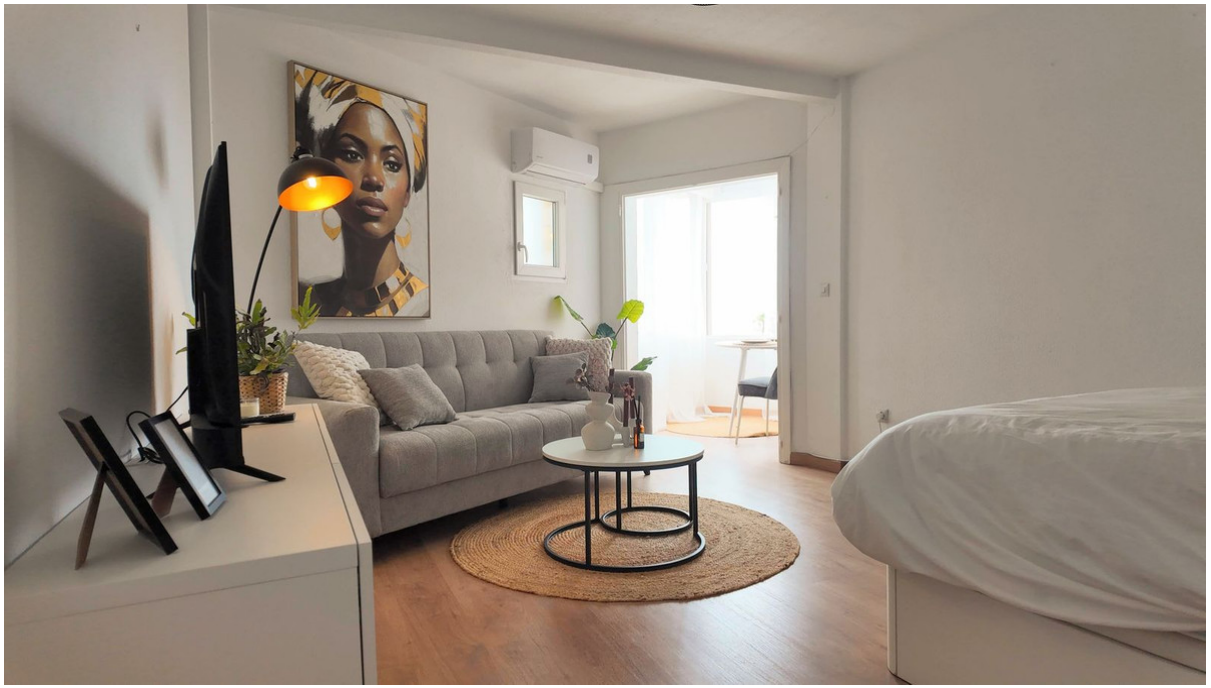





Ref.-ID: MIBGR5413066 **La Cala de Mijas** **Apartamento**

IBI: 100 EUR / año **Basura: 82 EUR / año** **1** **31 m2**

¿Buscas tu propio rincón bajo el sol de España? Este precioso estudio de 31m², completamente renovado y situado en la codiciada zona de La Cala de Mijas, ofrece todo lo necesario como vivienda vacacional, inversión en alquiler o residencia permanente. Reformado recientemente en su totalidad, el estudio cuenta con una luminosa zona de estar/dormitorio con un acogedor rincón de descanso, una práctica cocina americana y un moderno baño con ducha a ras de suelo. Desde la propiedad se disfrutan impresionantes vistas panorámicas al mar Mediterráneo. Ubicado a solo 300 metros de la playa, el estudio se encuentra a un paso de todos los servicios. El complejo ofrece una gran piscina comunitaria, hermosos jardines cuidados y aparcamiento privado exclusivo para residentes. En la planta baja del edificio hay una tienda de conveniencia y un encantador restaurante. Características Principales: 31m² construidos Acceso por ascensor Interior completamente renovado Vistas panorámicas al mar Baño moderno con ducha a ras de suelo Cocina americana práctica Gran piscina comunitaria Bonitos jardines ajardinados Aparcamiento privado para residentes A solo 300 metros de la playa Excelente Ubicación: Aeropuerto de Málaga – aprox. 22 minutos Marbella – aprox. 15 minutos Fuengirola – aprox. 10 minutos La Cala de Mijas es un animado y popular pueblo costero, conocido por sus excelentes restaurantes, tiendas con encanto, cafés frente al mar y su mercado semanal. A lo largo del paseo marítimo se encuentra la famosa Senda Litoral, un pintoresco sendero costero que se extiende durante kilómetros y ofrece vistas espectaculares al mar. Aprovecha esta fantástica oportunidad para disfrutar del estilo de vida mediterráneo en la Costa del Sol.

Posición
- ✔ Cerca de Tiendas
- ✔ Cerca del Mar
- ✔ Urbanización

Orientación
- ✔ Orientación Sur

Estado
- ✔ Buen estado de conservación
- ✔ Reformado Recientemente

Piscina
- ✔ Piscina Comunitaria

Climatización
- ✔ Aire Acondicionado

Vistas
- ✔ Vistas al Mar
- ✔ Vistas a Jardín
- ✔ Vistas a Piscina
- ✔ Vistas Urbanas
- ✔ Vistas a Calle

Caracteristicas
- ✔ Ascensor
- ✔ Cerca de Transporte
- ✔ Restaurant

Muebles
- ✔ Opcionales

Cocina
- ✔ Cocina Equipada

Jardin
- ✔ Jardín Comunitario

Seguridad
- ✔ Recinto Cerrado
- ✔ Portero Automático

Aparcamiento
- ✔ Párking en Calle

Servicios Públicos
- ✔ Electricidad
- ✔ Agua Potable

Categoría
- ✔ Casas de vacaciónes
- ✔ Inversion
- ✔ Reventa