Ventas - Comercial - Fuengirola

750.000€




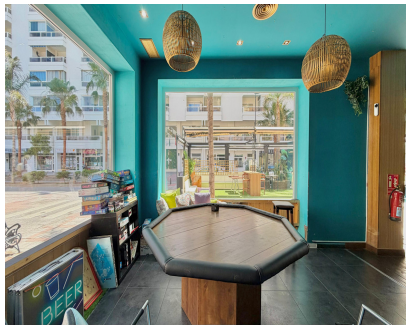
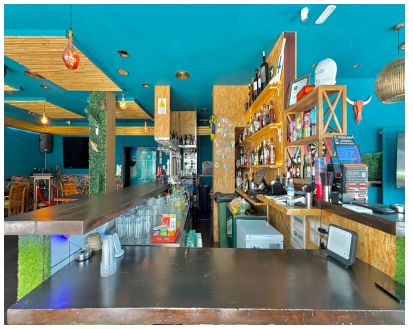

Ref.-ID: MIBGR5419564 **Fuengirola** **Comercial**

243 m2

Bar en Fuengirola Centro, situado en la zona céntrica de Fuengirola, destaca por su amplia superficie de 243 m², su cómoda ubicación en la segunda linea de la playa. El local se encuentra rodeado de hoteles y restaurantes lo que garantiza un flujo estable de visitantes. Licencia, permiso de música hasta las 04:00 los fines de semana y hasta las 03:00 entre semana.

Posición
- ✔ Cerca del Mar
- ✔ Cerca de Colegios

Climatización
- ✔ Aire Acondicionado

Vistas
- ✔ Vistas al Mar

Caracteristicas
- ✔ Cerca de Transporte