Ventas - Apartamento - Fuengirola

500.000€









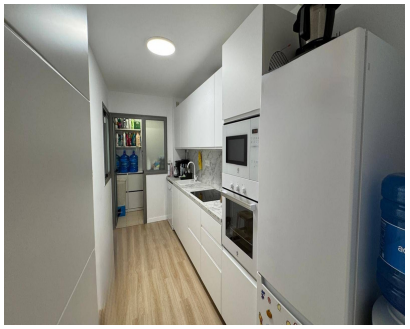

Ref.-ID: MIBGR5450443

Fuengirola

Apartamento

2

2

70 m2

Oportunidad Exclusiva en la Costa del Sol: Elegancia y Confort a Pasos del Mar Presentamos este distinguido apartamento en planta baja ubicado en una de las zonas más codiciadas de Fuengirola. Una propiedad que combina a la perfección la comodidad de una ubicación urbana privilegiada con la serenidad del estilo de vida mediterráneo. Distribución y Espacios Destacados Con una superficie construida de 70 m² perfectamente optimizada, la vivienda ofrece una distribución funcional y acogedora: Zona de Noche: 2 amplios dormitorios diseñados para garantizar el máximo descanso y 2 baños completos con acabados de alta calidad. Espacios Exteriores: Una magnífica terraza privada de 26 m², parcialmente cubierta, ideal para disfrutar de veladas al aire libre durante todo el año. Interiorismo: La propiedad se entrega completamente amueblada con un gusto exquisito y cuenta con una cocina independientemente equipada con electrodomésticos de primera línea. Almacenamiento Adicional: Incluye trastero privado y plaza de garaje en el mismo edificio. Ubicación Privilegiada Situado en una posición inmejorable, este apartamento le permite disfrutar de la máxima comodidad sin renunciar al estilo de vida costero: Entorno: Ubicación en lado de playa, a escasos metros del mar y del paseo marítimo. Servicios a su alcance: A poca distancia a pie de zonas comerciales, tiendas, restaurantes y del centro urbano de Fuengirola. Instalaciones y Seguridad Insertado en una urbanización privada en estado excelente, el residencial cuenta con instalaciones diseñadas para el bienestar diario: Zonas Comunes: Jardines comunitarios cuidadosamente mantenidos y piscina común para disfrutar del clima de la Costa del Sol. Seguridad y Accesibilidad: Recinto completamente cerrado con portero automático, acceso adaptado con ascensor y garaje privado. Una inversión estratégica tanto para residencia habitual como para segunda vivienda en el corazón de Fuengirola. Para solicitar más información o concertar una visita privada, póngase en contacto con nuestro equipo inmobiliario.

Posición
- ✔ Ciudad
- ✔ Área Comercial
- ✔ Lado de la Playa
- ✔ Cerca de Tiendas
- ✔ Cerca del Mar
- ✔ Cerca de Cuidad
- ✔ Urbanización

Estado
- ✔ Excelente estado de conservación

Piscina
- ✔ Piscina Comunitaria

Caracteristicas
- ✔ Terraza Cubierta
- ✔ Ascensor
- ✔ Terraza Privada
- ✔ Trastero - Almacén

Muebles
- ✔ Completamente Amueblada

Cocina
- ✔ Cocina Equipada

Jardin
- ✔ Jardín Comunitario

Seguridad
- ✔ Recinto Cerrado
- ✔ Portero Automático

Aparcamiento
- ✔ Garaje