Ventas - Apartamento - Benalmadena Pueblo

450.000€

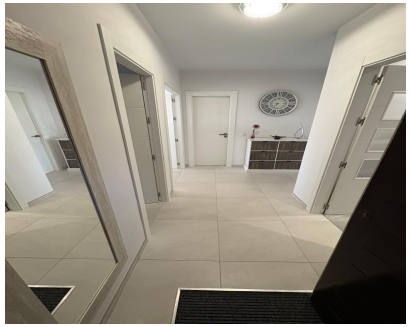





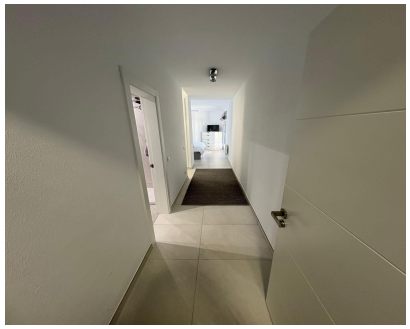



Ref.-ID: MIBGR5455990 **Benalmadena Pueblo** **Apartamento**

Comunidad: 1,608 EUR / año **2** **2** **155 m2**

Apartamento Planta Baja, Benalmadena Pueblo, Costa del Sol. 2 Dormitorios, 2 Baños, Construidos 155 m². Posición : Pueblo, Pueblo de Montaña, Cerca de Golf, Cerca de Tiendas, Cerca de Ciudad, Cerca de Colegios, Urbanización. Orientación : Sur. Estado : Excelente, Reformado Recientemente. Piscina : Comunitaria. Climatización : Aire Acondicionado, A/A Caliente, A/A Frio. Vistas : Mar, Piscina. Caracteristicas : Terraza Cubierta, Ascensor, Armarios Empotrados, Cerca de Transporte, Terraza Privada, Trastero, Lavadero, Baño En-Suite, Acceso para personas con movilidad reducida, Cerca de la Mezquita, Cerca de una Iglesia. Cocina : Equipada. Jardin : Comunitario. Seguridad : Recinto Cerrado, Persianas Eléctricas, Portero Automático. Aparcamiento : Cubierto. Servicios Públicos : Electricidad, Agua Potable.

Posición
- ✔ Pueblo
- ✔ Pueblo de Montaña
- ✔ Cerca de Golf
- ✔ Cerca de Tiendas
- ✔ Cerca de Cuidad
- ✔ Cerca de Colegios
- ✔ Urbanización

Orientación
- ✔ Orientación Sur

Estado
- ✔ Excelente estado de conservación
- ✔ Reformado Recientemente

Piscina
- ✔ Piscina Comunitaria

Climatización
- ✔ Aire Acondicionado
- ✔ A/A Caliente
- ✔ A/A Frio

Vistas
- ✔ Vistas al Mar
- ✔ Vistas a Piscina

Caracteristicas
- ✔ Terraza Cubierta
- ✔ Ascensor
- ✔ Armarios Empotrados
- ✔ Cerca de Transporte
- ✔ Terraza Privada
- ✔ Trastero - Almacén
- ✔ Lavadero
- ✔ Baño En-Suite
- ✔ Acceso para minusválidos
- ✔ Cerca de la Mezquita
- ✔ Cerca de una Iglesia

Cocina
- ✔ Cocina Equipada

Jardin
- ✔ Jardín Comunitario

Seguridad
- ✔ Recinto Cerrado
- ✔ Persianas Eléctricas
- ✔ Portero Automático

Aparcamiento
- ✔ Párking Cubierto

Servicios Públicos
- ✔ Electricidad
- ✔ Agua Potable