Ventas - Apartamento - Puerto Banús

1.595.000€


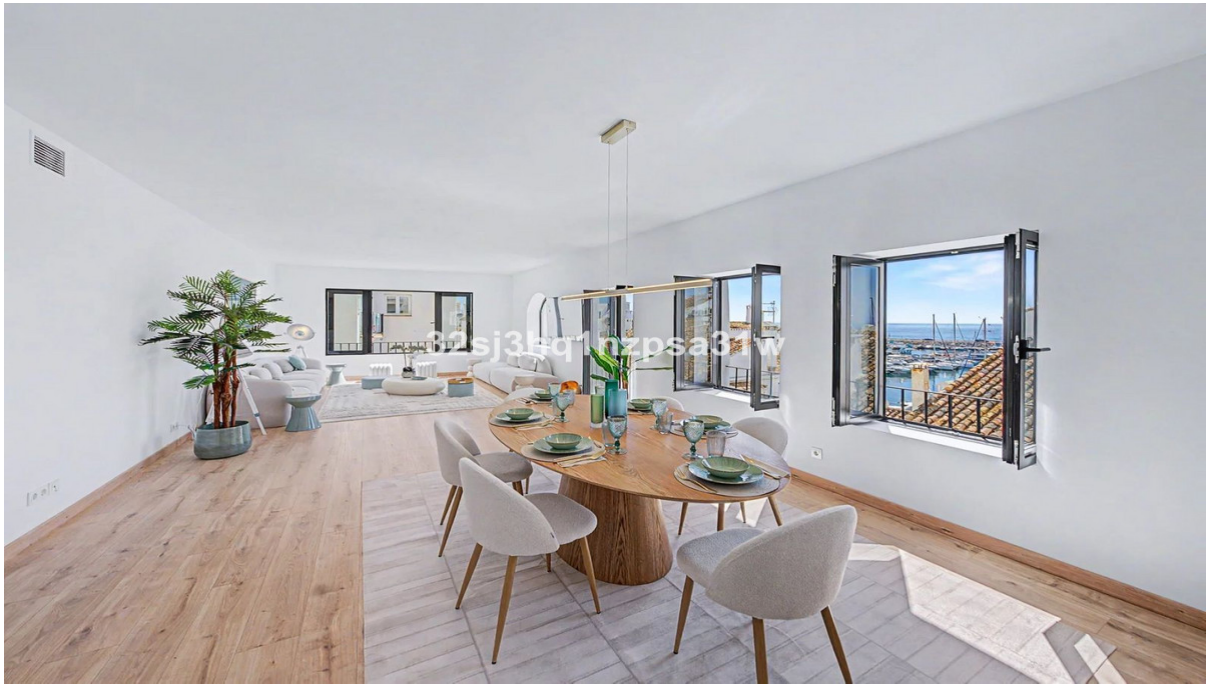
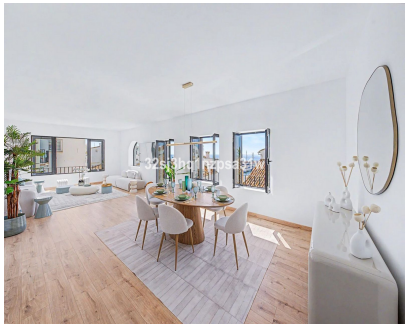



Ref.-ID: MIBGR5460952 **Puerto Banús** **Apartamento**

Comunidad: 1,860 EUR / año **3** **3** **169 m2**

Exclusivo Apartamento de 3 Dormitorios Totalmente Reformado con Vistas al Mar y al Puerto en Puerto Banús Ubicado en el corazón de Puerto Banús, este apartamento de 3 dormitorios y 3 baños ha sido completamente reformado con calidades de alto nivel. Situado en una segunda planta con orientación sur, la propiedad disfruta de abundante luz natural durante todo el día y ofrece amplias e impresionantes vistas al puerto deportivo y al mar Mediterráneo. La vivienda destaca por su espectacular salón-comedor de más de 50 m², ideal para disfrutar en familia o con invitados. La cocina está totalmente equipada con acabados y electrodomésticos de gama alta. Además, los dormitorios han sido diseñados minuciosamente, combinando sus colores con sus respectivos baños para un acabado estético único y elegante. Entre sus prestaciones adicionales se incluyen puerta acorazada de máxima seguridad y una plaza de aparcamiento en garaje subterráneo privado. Una propiedad lista para entrar a vivir que merece ser visitada.

Posición
- ✔ Área Comercial
- ✔ Lado de la Playa
- ✔ Puerto
- ✔ Cerca de Puerto
- ✔ Cerca de Tiendas
- ✔ Cerca del Mar
- ✔ Cerca de Cuidad
- ✔ Cerca de Colegios
- ✔ Marina
- ✔ Cerca de Marina

Orientación
- ✔ Orientación Sur

Estado
- ✔ Excelente estado de conservación
- ✔ Reformado Recientemente
- ✔ Renovado Recientemente

Climatización
- ✔ Aire Acondicionado
- ✔ A/A Caliente
- ✔ A/A Frio

Vistas
- ✔ Vistas al Mar
- ✔ Vistas a Puerto
- ✔ Vistas Panorámicas

Caracteristicas
- ✔ Ascensor
- ✔ Armarios Empotrados
- ✔ Cerca de Transporte
- ✔ Baño En-Suite
- ✔ Doble acristalamiento

Muebles
- ✔ Completamente Amueblada

Cocina
- ✔ Cocina Equipada

Seguridad
- ✔ Portero Automático

Aparcamiento
- ✔ Párking Subterráneo
- ✔ Garaje
- ✔ Párking Privado

Categoría
- ✔ Casas de vacaciónes
- ✔ Lujo
- ✔ Reventa