## Ventas - Apartamento - Torremolinos

# 165.000€







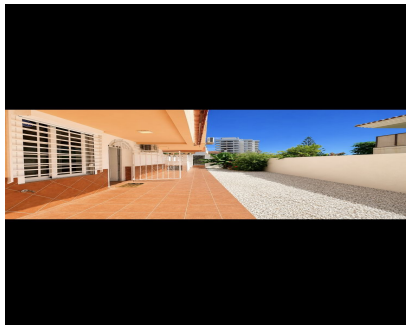

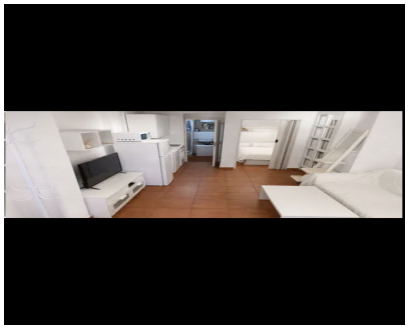

**Ref.-ID: MIBGR5464843** **Torremolinos** **Apartamento**

**Comunidad: 348 EUR / año** **IBI: 147 EUR / año** **Basura: 180 EUR / año** **1** **1** **30 m2**

ESTUDIO CON DORMITORIO INDEPENDIENTE Montemar Bajo · Torremolinos Superficie: 30 m² Vivienda libre de cargas y sin hipoteca. Estudio ubicado en Montemar Bajo, una de las zonas más demandadas de Torremolinos, a tan solo 500 metros del mar. Una vivienda funcional, acogedora y muy bien aprovechada, con dormitorio independiente que aporta mayor privacidad y comodidad. Ideal tanto como vivienda habitual, segunda residencia o inversión. Su distribución práctica permite aprovechar al máximo cada metro, ofreciendo un espacio cómodo y fácil de mantener. Excelente ubicación para disfrutar de Torremolinos, a solo 500 metros de la playa y con todos los servicios de la zona a su alcance. Aparcamiento en la misma puerta durante todo el año. Ademas cuenta con un pequeño trastero y el edificio va a pintarse todo entero ya está pagado . Una propiedad especialmente interesante para quienes buscan una vivienda cerca del mar, una segunda residencia o una inversión en una zona consolidada y con alta demanda.

**Posición**
- ✔ Lado de la Playa
- ✔ Cerca del Mar
- ✔ Cerca de Colegios

**Orientación**
- ✔ Orientación Oeste

**Estado**
- ✔ Excelente estado de conservación

**Climatización**
- ✔ Aire Acondicionado

**Vistas**
- ✔ Vistas a Jardín
- ✔ Vistas a Calle

**Caracteristicas**
- ✔ Armarios Empotrados
- ✔ Cerca de Transporte
- ✔ Terraza Privada
- ✔ Acceso para minusválidos

**Muebles**
- ✔ Completamente Amueblada

**Cocina**
- ✔ Cocina Equipada

**Jardin**
- ✔ Jardín Comunitario

**Aparcamiento**
- ✔ Párking en Calle
- ✔ Más de un aparcamiento

**Categoría**
- ✔ Ganga
- ✔ Frente a la playa
- ✔ Barato
- ✔ Casas de vacaciónes
- ✔ Inversion