Ventas - Apartamento - Benalmadena

750.000€

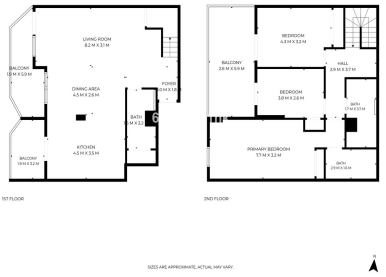









Ref.-ID: MIBGR5491618 **Benalmadena** **Apartamento**

Comunidad: 1,392 EUR / año **Basura: 128 EUR / año** **3** **3** **212 m2** **70 m2**

Hay viviendas que destacan por su ubicación, otras por sus vistas, sus espacios o su interior. Este ático dúplex en Torrequebrada reúne todas estas cualidades de una manera excepcional. La playa se encuentra a tan solo unos 600 metros, y restaurantes, cafeterías, tiendas y servicios cotidianos están a poca distancia a pie. Es una ubicación ideal para quienes quieren disfrutar del estilo de vida de la Costa del Sol sin tener que coger el coche para todo. La vivienda ha sido reformada y decorada con muchísimo gusto. La madera natural, los tonos claros y los detalles modernos crean un ambiente elegante y, al mismo tiempo, cálido y acogedor. No transmite únicamente la sensación de ser una vivienda vacacional, sino la de un verdadero hogar. El corazón de la planta inferior es la luminosa y espaciosa zona abierta que integra salón, comedor y cocina. Los grandes ventanales llenan el espacio de luz natural y abren las vistas hacia el paisaje que rodea la vivienda. En la planta superior se encuentran tres dormitorios de buen tamaño. El dormitorio principal cuenta con baño en suite y armarios empotrados. Además, en el pasillo hay un pequeño y encantador rincón que se puede convertir fácilmente en una zona de trabajo o despacho. La vivienda funciona perfectamente tanto para una pareja como para una familia o para quienes reciben con frecuencia a amigos y familiares. Y luego están las vistas. La propiedad dispone de tres terrazas privadas, con orientación oeste y suroeste y vistas que se extienden sobre el Mediterráneo, la costa y las montañas que rodean Benalmádena. Las puestas de sol desde la terraza superior son especialmente bonitas, y las vistas al mar se pueden disfrutar desde varias de las terrazas. La propiedad incluye además dos plazas de aparcamiento en el garaje subterráneo y un trastero privado. La urbanización cerrada y muy bien cuidada cuenta con piscina, gimnasio, sauna y pista de pádel. El campo de golf de Torrequebrada se encuentra a aproximadamente 2,8 kilómetros, y tanto los colegios internacionales como el resto de los servicios de Benalmádena están también fácilmente accesibles. Además, la vivienda dispone de licencia turística, lo que ofrece a sus propietarios la flexibilidad de alquilarla por temporadas cortas cuando no la estén utilizando. Es una vivienda especialmente atractiva para quienes buscan una residencia habitual con estilo o una segunda vivienda de calidad junto al Mediterráneo, en un lugar donde la playa, buenos restaurantes y todos los servicios del día a día están realmente cerca.

Posición
- ✔ Lado de la Playa
- ✔ Cerca de Golf
- ✔ Cerca de Tiendas
- ✔ Cerca de Cuidad
- ✔ Cerca de Colegios

Piscina
- ✔ Piscina Comunitaria

Climatización
- ✔ Aire Acondicionado

Vistas
- ✔ Vistas al Mar
- ✔ Vistas a Montaña
- ✔ Vistas Panorámicas

Caracteristicas
- ✔ Terraza Cubierta
- ✔ Ascensor
- ✔ Armarios Empotrados
- ✔ Cerca de Transporte
- ✔ Terraza Privada
- ✔ Gimnasio
- ✔ Paddle Tenis
- ✔ Trastero - Almacén
- ✔ Baño En-Suite
- ✔ Doble acristalamiento