Ventas - Terreno - Benahavís

2.200.000€





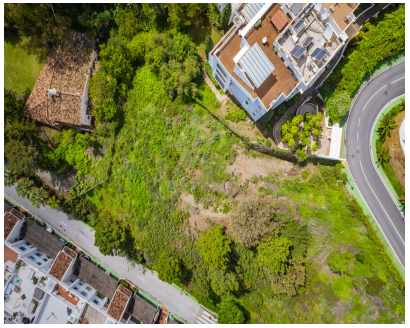

Ref.-ID: MIBGR5492059 **Benahavís** **Terreno**

1329 m2

La parcela tiene 1.329 m2 y ofrece vistas al mar, al golf y a la montaña. Es ideal para construir una villa de lujo con una distribución moderna. Edificabilidad: 30%. La Quinta está rodeada de increíbles paisajes y cada una de las villas se asienta sobre una parcela elevada y disfruta de impresionantes vistas al mar Mediterráneo, África y Gibraltar. Bien situada, está a poca distancia de algunos de los mejores campos de golf de la costa, del centro comercial de Monte Halcones (bares, restaurantes, farmacia, banco, tienda de conveniencia, tienda de productos orgánicos y oficinas) y de las instalaciones del renombrado hotel Westin La Quinta y de los campos de golf.

Posición
- ✔ Cerca de Golf

Orientación
- ✔ Orientación Sur

Vistas
- ✔ Vistas al Mar
- ✔ Vistas a Montaña
- ✔ Vistas Panorámicas