Ventas - Apartamento - Estepona

499.000€

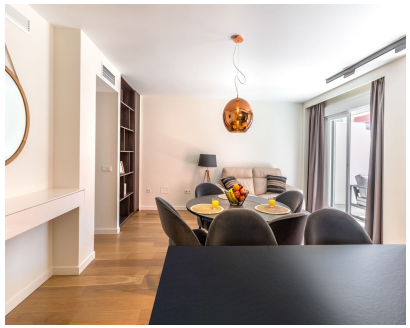

Ref.-ID: MIBGR5499547 **Estepona** **Apartamento**

Comunidad: 2,160 EUR / año **2** **2** **86 m2**

Elegante apartamento de 2 dormitorios en Cortijo del Mar, El Paraíso, Estepona Ubicado en la exclusiva y consolidada zona residencial de El Paraíso, Estepona, este elegante apartamento de dos dormitorios se encuentra en el conocido complejo residencial Cortijo del Mar, en el Bloque I, en la primera planta. La propiedad cuenta con 86 m² de superficie construida interior, además de una amplia terraza privada de 16 m², ideal para disfrutar de comidas al aire libre, momentos de relax y reuniones con familiares y amigos. El apartamento está terminado con materiales de alta calidad y se vende completamente amueblado y equipado, ofreciendo una solución lista para entrar a vivir, tanto como residencia habitual como vivienda vacacional o inversión. Características de la propiedad * 2 dormitorios * 86 m² construidos * 16 m² de terraza privada * Completamente amueblado y equipado * Acabados de alta calidad * Aire acondicionado con función de calefacción * Plaza de garaje privada en el aparcamiento subterráneo * Acceso a la piscina comunitaria * Restaurante dentro de la urbanización Cuota de comunidad: 180 □ al mes Cortijo del Mar ofrece un entorno residencial tranquilo y agradable, a poca distancia de los servicios y comodidades de El Paraíso y con fácil acceso a Estepona y al resto de la Costa del Sol. Una excelente oportunidad para adquirir un apartamento elegante y completamente equipado en una urbanización consolidada, ideal tanto para uso personal como para inversión.

Posición
- ✔ Cerca de Tiendas
- ✔ Cerca del Mar
- ✔ Cerca de Colegios
- ✔ Urbanización

Orientación
- ✔ Suroeste

Estado
- ✔ Excelente

Piscina
- ✔ Comunitaria

Climatización
- ✔ Aire Acondicionado

Vistas
- ✔ Urbanas

Caracteristicas
- ✔ Terraza Privada
- ✔ Gimnasio
- ✔ Restaurant

Muebles
- ✔ Amueblada

Cocina
- ✔ Equipada

Jardin
- ✔ Comunitario

Seguridad
- ✔ Recinto Cerrado

Aparcamiento
- ✔ Subterráneo

Categoría
- ✔ Reventa