Ventas - Apartamento - Cancelada

360.000€

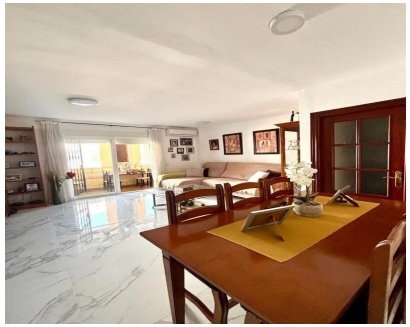

Ref.-ID: MIBGR5505859 **Cancelada** **Apartamento**

Comunidad: 300 EUR / año **3** **2** **115 m2**

Situada en Cancelada, Estepona esta vivienda ofrece una distribución cómoda y funcional, ideal para el día a día. Dispone de tres dormitorios con armarios, incluido el principal, que cuenta con vestidor. También tiene un baño completo y un aseo, una combinación práctica para familias o para recibir visitas. La cocina es independiente y se complementa con un lavadero, que aporta espacio adicional para la colada y el almacenamiento. El salón conecta con una agradable terraza privada, preparada para disfrutar durante todo el año. Está equipada con una pérgola de madera maciza, toldo y dos amplios armarios de aluminio, por lo que ofrece tanto una zona de sombra como espacio extra para guardar enseres. La terraza permite organizar comidas al aire libre, compartir momentos con familiares y amigos o simplemente descansar. Además, la vivienda dispone de aire acondicionado para mantener un ambiente confortable en cualquier época. Cerca de Marbella y Estepona, no dudes en solicitar una visita.

Climatización
- Aire Acondicionado
- A/A Caliente
- A/A Frio

Caracteristicas
- Terraza Cubierta
- Terraza Privada