Ventas - Apartamento - Marbella

425.000€

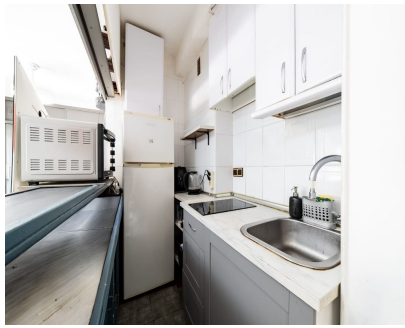

Ref.-ID: MIBGR5511475 **Marbella** **Apartamento**

1 **1** **60 m2**

Apartamento en primera línea de playa con vistas al mar – Marbella Una ubicación excepcional en el corazón de Marbella, frente a la Playa de Venus y junto al Puerto Deportivo. Este encantador apartamento de 1 dormitorio y 1 baño se encuentra en primera línea de playa, en Calle Mediterráneo, una de las ubicaciones más privilegiadas del centro de Marbella. La vivienda cuenta con 60 m² construidos, terraza y balcón, y disfruta de vistas al mar y orientación oeste, perfecta para disfrutar de la luz de la tarde y de espectaculares puestas de sol sobre el Mediterráneo. Situado en una primera planta exterior con ascensor, el apartamento ofrece una distribución práctica y confortable, con armarios empotrados y aire acondicionado. Una ubicación difícil de superar Desde el edificio se disfruta de acceso directo al Paseo Marítimo y a la Playa de Venus, mientras que el Puerto Deportivo de Marbella se encuentra prácticamente a la puerta. El famoso Casco Antiguo de Marbella y la Plaza de los Naranjos están a pocos minutos caminando, al igual que una amplia selección de restaurantes, cafeterías, tiendas y todos los servicios necesarios para disfrutar de Marbella sin necesidad de coche. La Playa de Venus es una playa urbana de aproximadamente 400 metros, con arena dorada, aguas tranquilas y todos los servicios habituales de una playa plenamente equipada. Características principales 60 m² construidos 1 dormitorio 1 baño Terraza y balcón Vistas al mar Primera línea de playa Orientación oeste Primera planta exterior Ascensor Armarios empotrados Aire acondicionado Una excelente oportunidad para disfrutar de un apartamento frente al mar en pleno centro de Marbella, tanto como residencia, segunda vivienda o inversión.

Posición
- ✔ Primera línea de Playa
- ✔ Ciudad
- ✔ Área Comercial
- ✔ Lado de la Playa
- ✔ Puerto
- ✔ Cerca de Golf
- ✔ Cerca de Puerto
- ✔ Cerca de Tiendas
- ✔ Cerca del Mar
- ✔ Cerca de Colegios
- ✔ Marina
- ✔ Cerca de Marina
- ✔ Urbanización
- ✔ Complejo 1ª Línea de Playa

Orientación
- ✔ Orientación Oeste

Estado
- ✔ Excelente estado de conservación

Vistas
- ✔ Vistas al Mar
- ✔ Vistas a Playa
- ✔ Vistas a Puerto
- ✔ Vistas a Jardín
- ✔ Vistas a Patio
- ✔ Vistas Urbanas
- ✔ Vistas a Calle

Caracteristicas
- ✔ Terraza Cubierta
- ✔ Ascensor
- ✔ Armarios Empotrados
- ✔ Cerca de Transporte
- ✔ Terraza Privada
- ✔ WiFi
- ✔ Acceso para minusválidos
- ✔ Restaurant
- ✔ Cerca de una Iglesia
- ✔ Fibra óptica

Muebles
- ✔ Completamente Amueblada

Cocina
- ✔ Cocina Equipada

Jardin
- ✔ Jardín Comunitario

Seguridad
- ✔ Recinto Cerrado

Aparcamiento
- ✔ Párking en Calle