Ventas - Apartamento - Cabopino

1.165.000€


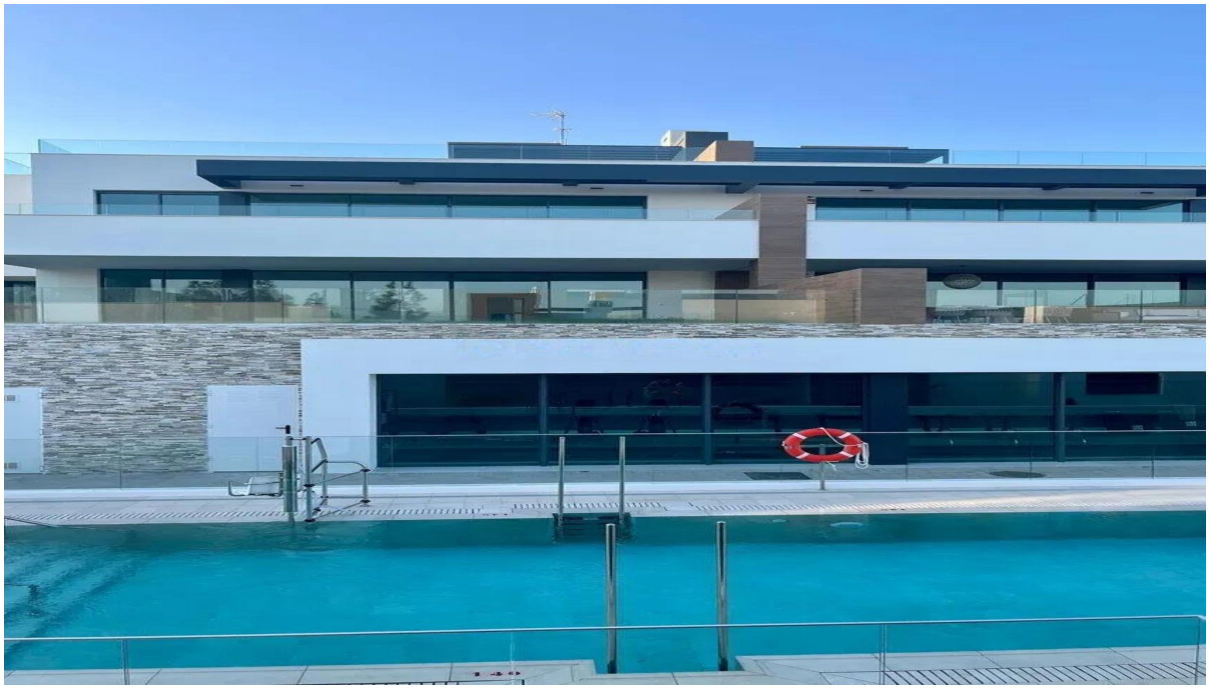




Ref.-ID: MIBGR5528209 **Cabopino** **Apartamento**

Comunidad: 5,400 EUR / año **2** **2** **100 m2**

Ubicada en Cabopino, Marbella, este dúplex con vistas panorámicas al mar, ofrece una distribución cómoda, con dos dormitorios, dos cuartos de baño y una zona de estar diáfana que integra salón, comedor y cocina. El dormitorio principal cuenta con vestidor. 127,69 m² de espacios exteriores, entre terrazas y pérgolas. Desde la vivienda se disfruta de vistas al mar y, en el solárium privado, hay una piscina propia. La venta incluye un trastero y dos plazas de aparcamiento. El complejo residencial ofrece a sus residentes tres piscinas exteriores, una piscina cubierta, dos gimnasios y una sauna. No dudes en solicitar una visita!

Posición
- ✔ Cerca del Mar

Orientación
- ✔ Orientación Sur
- ✔ Orientación Suroeste

Piscina
- ✔ Piscina Comunitaria
- ✔ Piscina Privada
- ✔ Piscina Cubierta
- ✔ Con Calefacción

Climatización
- ✔ Aire Acondicionado
- ✔ A/A Caliente
- ✔ A/A Frio

Vistas
- ✔ Vistas al Mar
- ✔ Vistas Panorámicas

Caracteristicas
- ✔ Terraza Cubierta
- ✔ Ascensor
- ✔ Terraza Privada
- ✔ Solario
- ✔ Gimnasio
- ✔ Sauna
- ✔ Trastero - Almacén

Aparcamiento
- ✔ Párking Subterráneo
- ✔ Garaje
- ✔ Párking Cubierto
- ✔ Más de un aparcamiento
- ✔ Párking Privado