Ventas - Apartamento - Marbella

518.000€


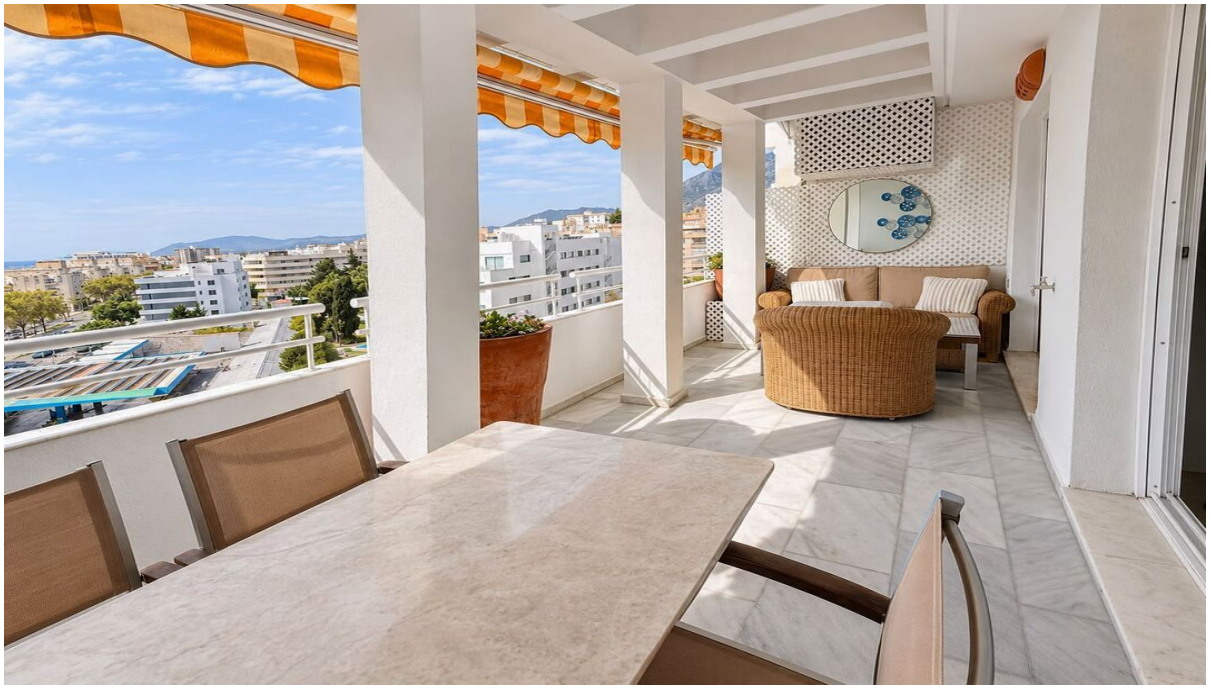




Ref.-ID: MIBGR5538454 **Marbella** **Apartamento**

2 **2** **110 m2**

Magnífico apartamento reformado con vistas al mar en el centro de Marbella Magnífico apartamento situado en una séptima planta, en una cuidada urbanización con piscina y jardines comunitarios, en pleno centro de Marbella, a escasos pasos de la playa y rodeado de todo tipo de servicios, comercios y restaurantes. La propiedad destaca por su extraordinaria luminosidad, su altura y sus bonitas vistas al mar Mediterráneo y a la emblemática montaña de La Concha, así como por su reciente reforma integral, realizada con mucho gusto y atención al detalle. La vivienda se distribuye en un amplio y luminoso salón-comedor con acceso directo a una agradable terraza orientada al suroeste, desde la que se disfrutan vistas abiertas al mar y a la montaña. Dispone además de cocina independiente, dos dormitorios y dos baños. Incluye plaza de garaje con acceso directo a la vivienda mediante ascensor, incluida en el precio. Una excelente oportunidad para disfrutar de una vivienda completamente reformada en una de las ubicaciones más cómodas y demandadas de Marbella, con la tranquilidad de una urbanización privada y la comodidad de poder ir andando a la playa y a todos los servicios.