Ventas - Apartamento - Mijas

290.000€





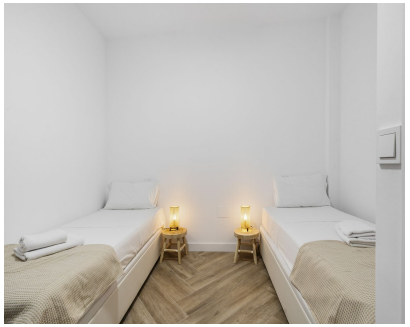





Ref.-ID: MIBGR5538925 **Mijas** **Apartamento**

IBI: 168 EUR / año **Basura: 68 EUR / año** **2** **1** **74 m2**

CENTRO MIJAS PUEBLO CON LICENCIA TURÍSTICA! Esta vivienda, recientemente reformada y decorada con mucho gusto y un estilo moderno, dispone de dos cómodos dormitorios y un baño de lujo. Combina el encanto auténtico de la vida en un pueblo andaluz con todas las comodidades actuales. La propiedad disfruta de una magnífica ubicación céntrica, en pleno corazón del encantador pueblo de Mijas Pueblo. Aquí encontrará bonitas plazas, excelentes restaurantes, auténticos bares de tapas, encantadoras boutiques y pintorescas calles de estilo tradicional español. ¡Una interesante oportunidad de inversión con potencial de alquiler turístico! Una de las grandes ventajas de esta propiedad es que ya se está alquilando con éxito y dispone de licencia turística. Esto la convierte en una opción ideal no solo como vivienda vacacional o segunda residencia, sino también como inversión con posibilidades de alquiler turístico y generación de ingresos. Características principales: Ubicada en el prestigioso y solicitado Mijas Pueblo. Recientemente reformada por completo. Dos cómodos dormitorios. Decoración moderna y de buen gusto. A poca distancia a pie de restaurantes, tiendas y lugares de interés. Ideal como vivienda habitual, segunda residencia o inversión. Dispone de licencia turística. Cuenta con un pequeño patio privado. Acceso a una terraza comunitaria en la azotea, compartida con otros dos vecinos, desde donde se pueden disfrutar de unas vistas espectaculares. ¡Disfrute del auténtico estilo de vida español y, al mismo tiempo, tenga la oportunidad de realizar una atractiva inversión! ¿Está buscando una vivienda con encanto en una ubicación única de la Costa del Sol? ¡Esta puede ser su oportunidad de convertirse en propietario de un pequeño rincón de Andalucía!

Posición
- ✔ Pueblo
- ✔ Pueblo de Montaña
- ✔ Cerca de Tiendas
- ✔ Cerca de Colegios
- ✔ Cerca de los Bosques

Orientación
- ✔ Orientación Sur

Estado
- ✔ Excelente estado de conservación
- ✔ Reformado Recientemente

Climatización
- ✔ Aire Acondicionado
- ✔ A/A Caliente
- ✔ A/A Frio

Vistas
- ✔ Vistas a Calle

Caracteristicas
- ✔ Cerca de Transporte
- ✔ WiFi
- ✔ Acceso para minusválidos

Muebles
- ✔ Completamente Amueblada

Cocina
- ✔ Cocina Equipada

Aparcamiento
- ✔ Párking en Calle

Servicios Públicos
- ✔ Electricidad

Categoría
- ✔ Ganga
- ✔ Barato
- ✔ Casas de vacaciónes
- ✔ Inversion