Alquiler Corta - Casa - El Rosario

800€ / Semana

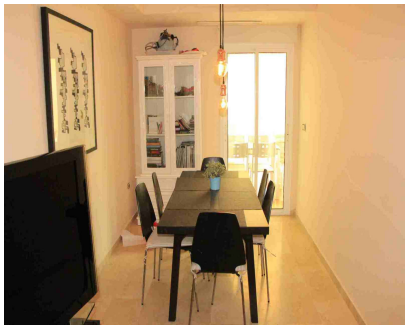

Ref.-ID: MIBGR2878733 **El Rosario** **Casa**

4 **3** **170 m2** **22 m2**

Una casa en zona de la playa in El Rosario - Las Chapas, unos minutos del center de Marbella. La casa esta en una comunidad cerrada, todas casas tiene propio garaje, jardín, y una piscina comunitaria. Propiedad tiene 3 dormitorios, 2 baños, una cocina independiente, salon, y un dormitorio con terraza y vistas al Mar. Aire condicionado, wifi, suelo de marmol, armarios empotrados, una casa ideal para la familia al lado del Mar.

Posición
- Primera línea de Playa
- Lado de la Playa
- Cerca de Tiendas
- Cerca del Mar
- Cerca de Colegios
- Urbanización
- Complejo 1ª Línea de Playa

Estado
- Buen estado de conservación

Piscina
- Piscina Comunitaria
- Piscina de Niños

Climatización
- Aire Acondicionado
- A/A Caliente
- A/A Frio

Vistas
- Vistas al Mar
- Vistas a Playa
- Vistas a Jardín
- Vistas a Calle

Caracteristicas
- Terraza Cubierta
- Armarios Empotrados
- Terraza Privada
- TV Satélite
- WiFi
- Trastero - Almacén
- Lavadero
- Baño En-Suite
- Barbacoa

Muebles
- Completamente Amueblada

Cocina
- Cocina Equipada

Jardin
- Jardín Comunitario
- Jardín Privado

Seguridad
- Recinto Cerrado

Aparcamiento
- Párking Subterráneo
- Garaje
- Párking Privado

Servicios Públicos
- Electricidad

Categoría
- Frente a la playa
- Casas de vacaciónes
- Inversion
- Reventa