Alquiler Corta - Casa - Río Real

5.000€ / Semana

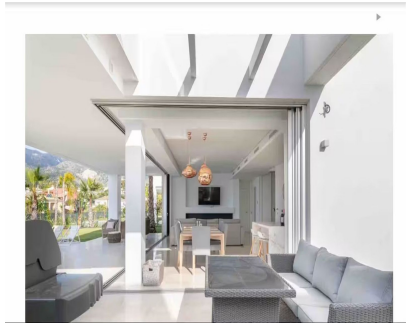

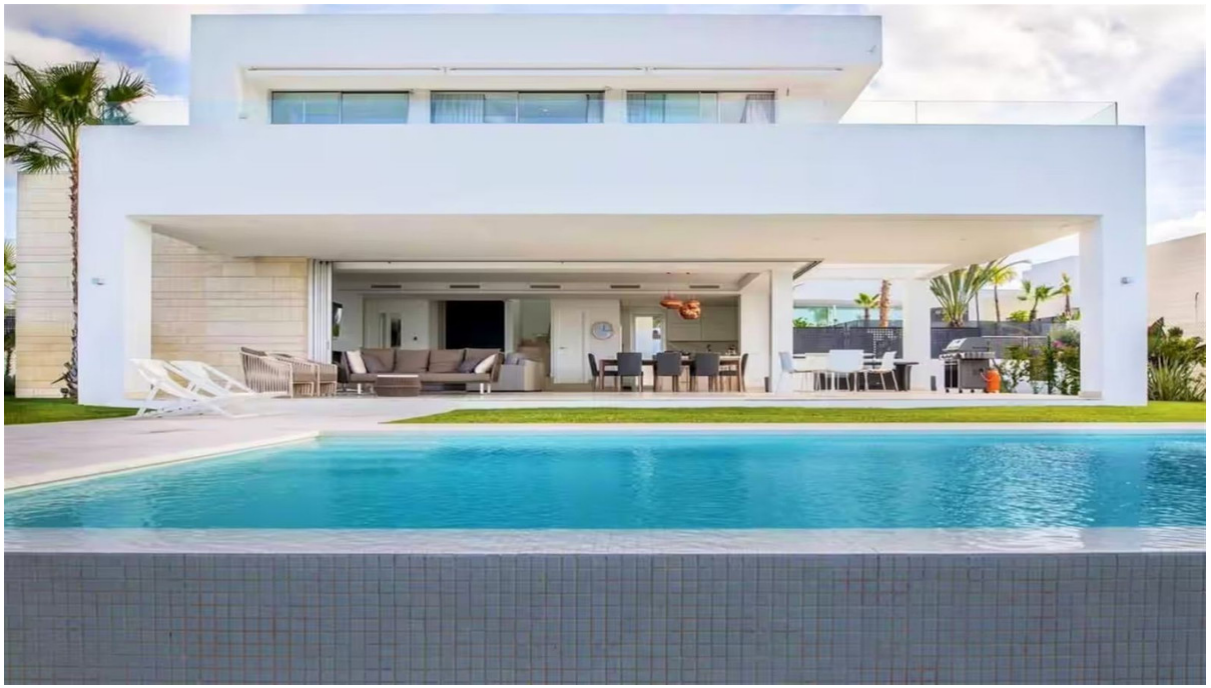

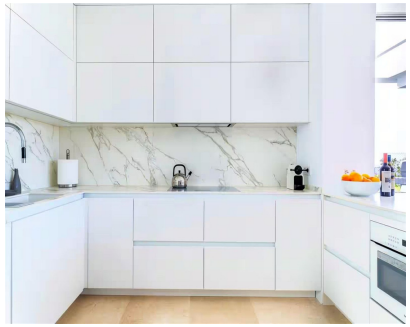

Ref.-ID: MIBGR5519728 **Río Real** **Casa**

4 **3** **195 m2** **839 m2**

Alquiler vacacional: villa moderna de lujo a un paso de la playa. Tu refugio privado en Marbella ?☀ Despiértate bajo el sol español, desayuna en la terraza y luego zambúllete directamente en la piscina infinita privada… Así son las vacaciones en Marbella. ? Esta exclusiva villa en Río Real combina el lujo mediterráneo moderno con la tranquilidad, la privacidad y un maravilloso estilo de vida que fusiona el interior y el exterior. ? 4 amplios dormitorios ? Piscina infinita privada ? Precioso jardín y terrazas soleadas ☀ Orientación suroeste ? Barbacoa Weber para las largas tardes de verano ? Magníficas puestas de sol junto a la piscina ? Cerca de la playa y del mar A solo 3 km del centro de Marbella Perfecta para unas vacaciones con estilo en familia o con amigos. Nadar. Relajarse. Cenar. Soñar. Repetir. ? Tus vacaciones en Marbella empiezan aquí.

Posición
- Cerca de Golf
- Cerca de Tiendas
- Cerca del Mar
- Cerca de Cuidad
- Cerca de Colegios
- Urbanización

Orientación
- Orientación Suroeste

Estado
- Excelente estado de conservación

Piscina
- Piscina Privada

Climatización
- Aire Acondicionado

Vistas
- Vistas a Montaña
- Vistas al Campo
- Vistas a Jardín
- Vistas a Piscina

Caracteristicas
- Terraza Cubierta
- Armarios Empotrados
- Cerca de Transporte
- Terraza Privada
- TV Satélite
- WiFi
- Aprtmnt. Huéspedes
- Lavadero
- Baño En-Suite
- Acceso para minusválidos
- Suelos de Mármol
- Barbacoa
- Doble acristalamiento
- Domotica
- Fibra óptica

Muebles
- Completamente Amueblada

Cocina
- Cocina Equipada

Jardin
- Jardín Privado
- Jardín Paisajistico

Seguridad
- Recinto Cerrado
- Portero Automático
- Alarma
- Seguridad 24 Horas

Aparcamiento
- Párking Libre
- Más de un aparcamiento

Categoría
- Casas de vacaciónes
- Lujo
- Contemporáneo