Alquiler Larga - Comercial - Marbella

1.530€ / Mes

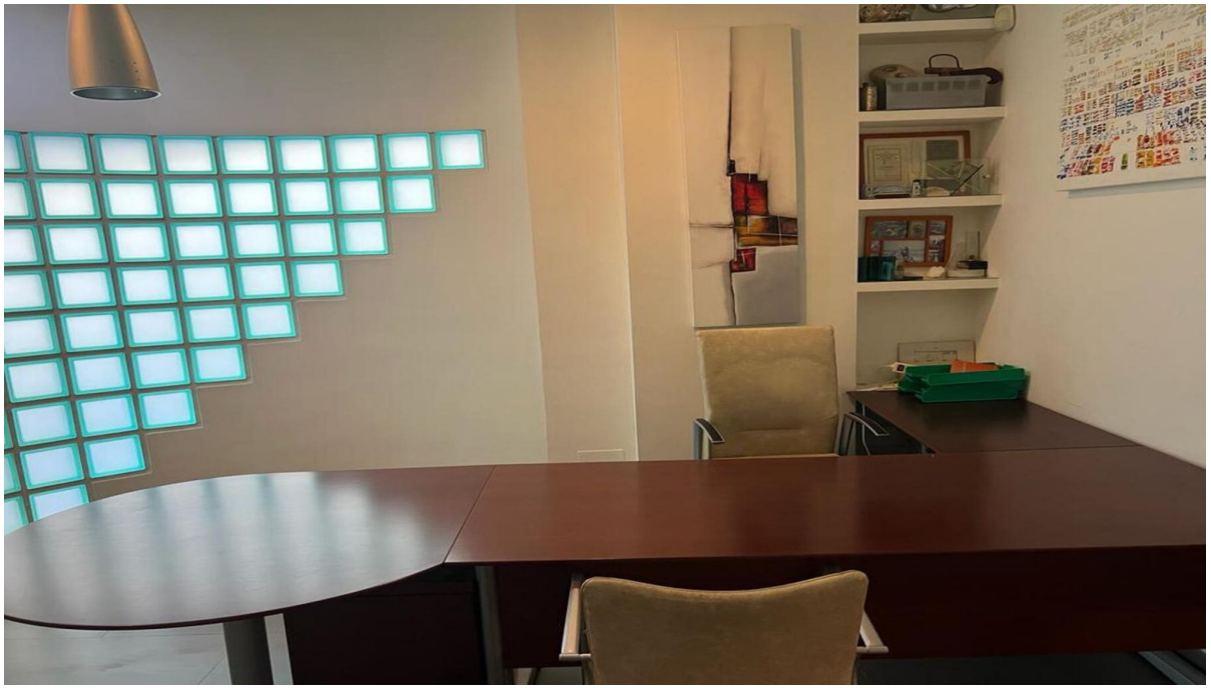

Ref.-ID: MIBGR4577095 **Marbella** **Comercial**

90 m2

MARBELLA - AV. DEL MAR Moderna oficina muy bien ubicada y totalmente amueblada en el centro de Marbella. Esta oficina se encuentra lista para desempeñar cualquier actividad. Actualmente es un despacho de abogados. Consta de una área de recepción muy agradable, dos amplios despachos, dos baños y un office. Tiene aire acondicionado.

Orientación
- Sur

Estado
- Excelente

Climatización
- Aire Acondicionado