Alquiler Larga - Apartamento - The Golden Mile

25.000€ / Mes

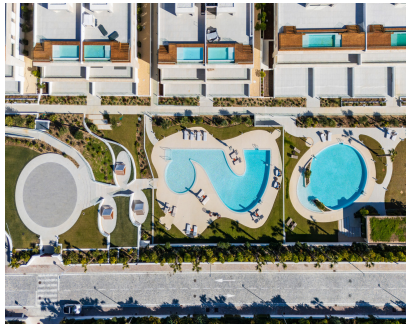

Ref.-ID: MIBGR5512738 **The Golden Mile** **Apartamento**

4 **4.5** **393 m2**

Descubra la casa de sus sueños en la prestigiosa Epic Fase 3, situada en el corazón de la Milla de Oro de Marbella. Este espacioso apartamento en planta baja cuenta con cuatro dormitorios elegantemente diseñados, ofreciendo un amplio espacio para familias o aquellos que buscan un estilo de vida lujoso. Entre en una luminosa y espaciosa sala de estar de planta abierta que se conecta perfectamente a una terraza privada, perfecta para comer al aire libre y disfrutar del clima mediterráneo. La moderna cocina está equipada con electrodomésticos de alta gama y elegantes acabados, lo que la convierte en el paraíso de los chefs. La suite principal ofrece un refugio tranquilo con su baño en suite y acceso directo a la terraza, mientras que los dormitorios adicionales son igualmente espaciosos y están bien equipados. Los residentes de Epic Fase 3 pueden disfrutar de acceso exclusivo a hermosos jardines, una piscina de aguas cristalinas y un gimnasio de última generación. Situado en una ubicación privilegiada, este apartamento está a pocos minutos de las mejores playas de Marbella, restaurantes de lujo, tiendas y una vibrante vida nocturna. No pierda la oportunidad de poseer un pedazo de paraíso en uno de los destinos más codiciados de España. Programe una visita hoy mismo y experimente el lujoso estilo de vida que le espera en la Milla de Oro de Marbella.

Posición
- ✔ Cerca de Golf
- ✔ Cerca de Puerto
- ✔ Cerca de Tiendas
- ✔ Cerca del Mar
- ✔ Cerca de Colegios

Orientación
- ✔ Orientación Oeste

Estado
- ✔ Nueva Construcción

Piscina
- ✔ Piscina Comunitaria
- ✔ Con Calefacción

Climatización
- ✔ Aire Acondicionado
- ✔ Chimenea
- ✔ Baño

Vistas
- ✔ Vistas a Jardín
- ✔ Vistas a Piscina

Caracteristicas
- ✔ Armarios Empotrados
- ✔ Gimnasio
- ✔ Baño En-Suite
- ✔ Barbacoa

Muebles
- ✔ Completamente Amueblada

Cocina
- ✔ Cocina Comedor

Jardin
- ✔ Jardín Comunitario

Seguridad
- ✔ Recinto Cerrado
- ✔ Seguridad 24 Horas

Aparcamiento
- ✔ Más de un aparcamiento
- ✔ Párking Privado

Categoría
- ✔ Lujo