Alquiler Larga - Apartamento - The Golden Mile

2.300€ / Mes

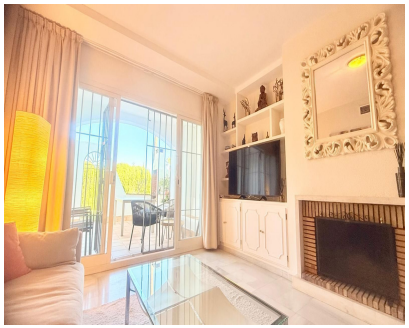

Ref.-ID: MIBGR5519872 **The Golden Mile** **Apartamento**

2 **2** **137 m2**

Apartamento en planta baja con amplio patio en Nagüeles Situado en un complejo residencial cerrado en Nagüeles, a poca distancia del centro de Marbella y de Puerto Banús. Este amplio apartamento de dos dormitorios, totalmente amueblado, destaca por su agradable orientación este, sus espacios luminosos y sus elegantes suelos de mármol. La vivienda dispone de dos baños completos, prácticos armarios empotrados y una cocina totalmente equipada, que incluye lavavajillas. Además, cuenta con un trastero independiente equipado con lavadora y secadora, que ofrece espacio de almacenamiento adicional y mayor comodidad. El aire acondicionado garantiza el confort durante todo el año. Tanto el salón como uno de los dormitorios tienen acceso directo a un amplio patio privado, creando una agradable conexión entre los espacios interiores y exteriores. Una puerta independiente permite acceder directamente a los cuidados jardines comunitarios. El amplio patio es el lugar perfecto para desayunar al aire libre, relajarse al sol o disfrutar de agradables veladas.

Posición
- ✔ Cerca de Cuidad
- ✔ Cerca de Colegios
- ✔ Urbanización

Orientación
- ✔ Orientación Este

Estado
- ✔ Excelente estado de conservación

Piscina
- ✔ Piscina Comunitaria

Climatización
- ✔ Aire Acondicionado
- ✔ A/A Caliente
- ✔ A/A Frio
- ✔ Chimenea

Vistas
- ✔ Vistas a Jardín

Caracteristicas
- ✔ Terraza Privada
- ✔ Trastero - Almacén
- ✔ Baño En-Suite
- ✔ Suelos de Mármol
- ✔ Barbacoa
- ✔ Doble acristalamiento

Muebles
- ✔ Completamente Amueblada

Cocina
- ✔ Cocina Equipada

Jardin
- ✔ Jardín Comunitario

Seguridad
- ✔ Recinto Cerrado

Aparcamiento
- ✔ Párking en Calle

Servicios Públicos
- ✔ Electricidad
- ✔ Agua Potable