## Alquiler Larga - Apartamento - Málaga

# 1.900€ / Mes




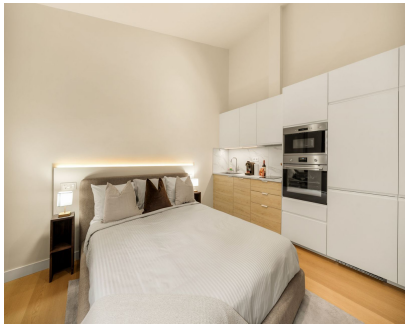



**Ref.-ID: MIBGR5548318** **Málaga** **Apartamento**

**1** **30 m2**

Disfruta de una estancia cómoda en Málaga en este elegante estudio situado en la calle Gordón 6, idealmente ubicado cerca del centro histórico de la ciudad. Con un interior luminoso y moderno y un ambiente acogedor, este estudio es perfecto para estudiantes universitarios, trabajadores remotos, viajeros solitarios o parejas que buscan un hogar cómodo lejos de casa. Disfruta de un fácil acceso a cafeterías locales, restaurantes, tiendas, museos y atracciones culturales, lo que lo convierte en un lugar ideal tanto para trabajar como para relajarse.

**Posición**
- ✔ Ciudad
- ✔ Cerca de Tiendas
- ✔ Cerca de Cuidad

**Estado**
- ✔ Excelente estado de conservación
- ✔ Nueva Construcción

**Climatización**
- ✔ Aire Acondicionado
- ✔ A/A Caliente
- ✔ A/A Frio
- ✔ Calefacción Central.

**Vistas**
- ✔ Vistas Urbanas
- ✔ Vistas a Calle

**Caracteristicas**
- ✔ Armarios Empotrados
- ✔ WiFi

**Muebles**
- ✔ Completamente Amueblada

**Cocina**
- ✔ Cocina Equipada

**Jardin**
- ✔ Jardín Comunitario

**Aparcamiento**
- ✔ Párking en Calle

**Servicios Públicos**
- ✔ Electricidad

**Categoría**
- ✔ Casas de vacaciónes