Alquiler Larga - Apartamento - Málaga

1.900€ / Mes









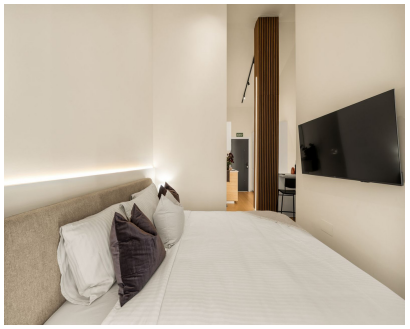

Ref.-ID: MIBGR5548324

Málaga

Apartamento

1

1

30 m2

Descubre este precioso y moderno estudio situado en Calle Gordón 6, en pleno corazón de Málaga. Con una superficie aproximada de 30 m² cuidadosamente distribuidos, esta encantadora propiedad combina diseño contemporáneo, luminosidad y comodidad en una excelente ubicación céntrica. Uno de sus mayores atractivos es su espectacular ventanal tipo solárium, que permite la entrada de abundante luz natural, creando un ambiente luminoso, acogedor y agradable durante todo el día. Además, el estudio cuenta con un balcón privado con vistas a la calle principal, perfecto para disfrutar del aire libre y del animado ambiente de la ciudad. Su cómoda zona de estar y descanso, junto con una distribución práctica y funcional, lo convierten en una opción ideal para estudiantes universitarios, jóvenes profesionales, trabajadores en remoto o quienes buscan una vivienda moderna en el centro. También representa una excelente oportunidad como segunda residencia o inversión inmobiliaria. Ubicado cerca del centro histórico de Málaga, el apartamento permite acceder fácilmente a algunos de los lugares más emblemáticos de la ciudad, como el Museo Picasso, la Catedral de Málaga, la Alcazaba, el Teatro Romano y la Plaza de la Merced. En sus alrededores encontrarás una gran variedad de bares de tapas tradicionales andaluces, marisquerías mediterráneas, restaurantes italianos y de cocina internacional, modernas cafeterías especializadas en brunch, encantadoras panaderías y tiendas locales. Además, la famosa Calle Larios, el Mercado de Atarazanas, el paseo marítimo de Muelle Uno y la playa de La Malagueta se encuentran a una distancia accesible. Gracias a su singular ventanal tipo solárium, su balcón privado con vistas a la calle, su diseño moderno y su excelente ubicación céntrica, este estudio ofrece una combinación perfecta de encanto, funcionalidad y potencial de inversión en una de las zonas más dinámicas de Málaga.