Alquiler Larga - Comercial - Mijas Costa

1.800€ / Mes







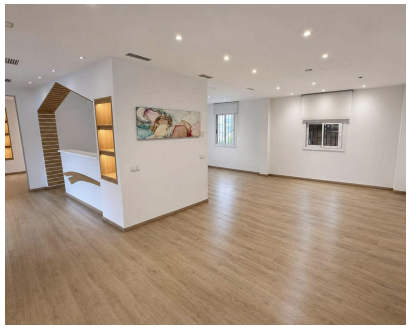



Ref.-ID: MIBGR5549863 **Mijas Costa** **Comercial**

5 **85 m2**

Local comercial, Mijas Costa, Costa del Sol. 5 Dormitorios, 0 Baños, Construidos 85 m². Posición : Área Comercial, Cerca de Tiendas, Cerca del Mar, Cerca de Ciudad, Cerca de Colegios, Urbanización. Estado : Excelente. Climatización : Aire Acondicionado. Vistas : Patio, Urbanas. Caracteristicas : Ascensor. Muebles : Sin Amueblar. Aparcamiento : Calle.

Posición
- ✔ Área Comercial
- ✔ Cerca de Tiendas
- ✔ Cerca del Mar
- ✔ Cerca de Cuidad
- ✔ Cerca de Colegios
- ✔ Urbanización

Aparcamiento
- ✔ Párking en Calle

Estado
- ✔ Excelente estado de conservación

Climatización
- ✔ Aire Acondicionado

Vistas
- ✔ Vistas a Patio
- ✔ Vistas Urbanas

Caracteristicas
- ✔ Ascensor

Muebles
- ✔ Sin Amueblar