www.mibgroup.es
+34 662 58 96 58
info@mibgroup.es

Ventas - Terreno - Coín

95.000€

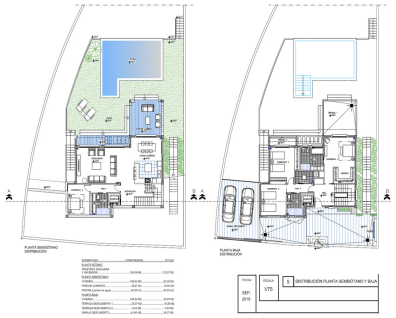

Ref.-ID: MIBGR3720593 **Coín** **Terreno**

IBI: 98 EUR / año

676 m2

Parcela residencial con proyecto en una urbanización popular en Coín. Esta parcela orientada al sur tiene unas vistas magníficas del campo y las montañas de Mijas. La parcela es ligeramente pendiente, con zonas verdes al frente y al costado. El proyecto es para un chalet moderno de 2 plantas de 218m² más un sótano de 129m², con 4 dormitorios, 3 baños, y una piscina. El comprador tendrá la opción de personalizar la casa a su gusto. Los planos están disponibles; contáctenos para más información.

Posición
- Cerca de Tiendas
- Cerca de Ciudad
- Urbanización

Orientación
- Sur

Vistas
- Montaña
- Campo
- Urbanas
- Calle

Aparcamiento
- Calle

Categoría
- Inversion
- Pre-construcción
- Reventa
- Con Permiso de Planificación