MIBGROUP.ES

Ventas - Casa - Marbella

3.650.000€

www.mibgroup.es
+34 662 58 96 58
info@mibgroup.es

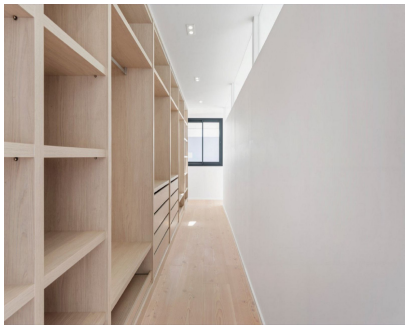

Ref.-ID: MIBGR4106506 **Marbella** **Casa**

4 **5** **523 m2** **1200 m2**

Condor Viejo es una villa de estilo contemporáneo con orientación oeste, recientemente terminada con los más altos estándares. Situada en una parcela elevada, en una tranquila calle sin salida, con preciosas vistas al valle del golf, al Mediterráneo, extendiéndose hasta Gibraltar e incluso las montañas de Marruecos en un día despejado. Una amplia sala de estar da la bienvenida a la entrada con un comedor adyacente y una gran cocina moderna de planta abierta separada por una impresionante chimenea de gas central. Las puertas corredizas de vidrio con doble acristalamiento y persianas eléctricas conducen la sala de estar a una gran terraza cubierta, que rodea una piscina infinita con vistas, con opción de calefacción preinstalada. El flujo entre los espacios está cuidadosamente planeado en el diseño de Cóndor Viejo, lo que hace que la sala y el comedor, la cocina y las terrazas se fusionen sin esfuerzo en una sola área, perfecta para reuniones.

Posición
- ✔ Ciudad
- ✔ Área Comercial
- ✔ Cerca de Golf
- ✔ Cerca de Puerto
- ✔ Cerca de Tiendas
- ✔ Cerca de Ciudad
- ✔ Cerca de Colegios
- ✔ Cerca de los Bosques
- ✔ Cerca de Marina
- ✔ Urbanización

Orientación
- ✔ Sur

Piscina
- ✔ Privada

Vistas
- ✔ Mar
- ✔ Montaña
- ✔ Golf
- ✔ Puerto
- ✔ Campo
- ✔ Panorámicas
- ✔ Jardín
- ✔ Piscina
- ✔ Patio
- ✔ Urbanas
- ✔ Bosques
- ✔ Calle

Caracteristicas
- ✔ Armarios Empotrados
- ✔ Cerca de Transporte
- ✔ Terraza Privada
- ✔ TV Satélite
- ✔ WiFi
- ✔ Gimnasio
- ✔ Sala de Juegos
- ✔ Trastero
- ✔ Lavadero
- ✔ Baño En-Suite
- ✔ Suelo de Madera
- ✔ Acceso para personas con movilidad reducida
- ✔ Suelos de Mármol
- ✔ Jacuzzi
- ✔ Barbacoa
- ✔ Domotica
- ✔ 24 Horas Recepción
- ✔ Servicio de Autobuses
- ✔ Alojamiento del personal
- ✔ Establos
- ✔ Fibra óptica

Muebles
- ✔ Parcialmente

Cocina
- ✔ Equipada

Jardin
- ✔ Privado

Seguridad
- ✔ Recinto Cerrado
- ✔ Portero Automático
- ✔ Alarma
- ✔ Seguridad 24 Horas

Aparcamiento
- ✔ Subterráneo
- ✔ Garaje
- ✔ Más de uno

Servicios Públicos
- ✔ Electricidad
- ✔ Agua Potable
- ✔ Teléfono
- ✔ Paneles solares fotovoltaicos
- ✔ Paneles Solares Térmicas

Categoría
- ✔ Golf
- ✔ Lujo
- ✔ Contemporáneo