MIBGROUP.ES

Ventas - Casa - Estepona

799.000€

www.mibgroup.es
+34 662 58 96 58
info@mibgroup.es

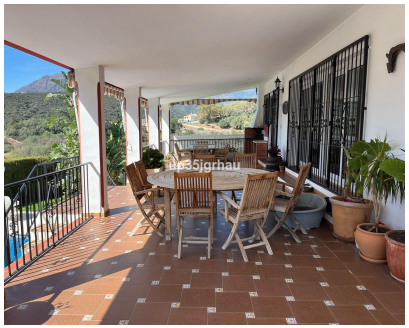

Ref.-ID: MIBGR4670731

Estepona

Casa

IBI: 960 EUR / año

5 **3** **289 m2** **3000 m2**

Esta impresionante villa de estilo andaluz con piscina grande se encuentra próxima a la tranquila zona de El Padrón, en Estepona a sólo 10 minutos en coche de la playa y 15 minutos al centro de Estepona. Un terreno fantástico con árboles frutales, como naranjos, limones, aguacates, higueras, granada, níspero , chirimoya, mango, guayaba y rodeado de preciosas vistas al paisaje, a la montaña y al mar. Dispone de un pozo para poder regar y llenar la piscina sin gasto alguno. la piscina dispone de un ionizador. El agua de la casa es calentada con paneles solares. Con una superficie construida de 372 m2 y una parcela de 3.000 m2, esta propiedad ofrece un amplio espacio tanto en el interior como en el exterior. La casa se divide en 3 plantas: En la planta baja en la que hay un salón-comedor amplio con chimenea con techo de 6 metros y con ventanales grandes que dan luz todo el día y una cocina independiente, ambos con acceso a la terraza de 83 m2 con maravillosas vistas panorámicas a la montaña, al mar y a la piscina, 2 dormitorios grandes y dos baños, uno es en suite. La planta superior consta de 3 dormitorios amplios con armarios empotrados y 1 baño completo. La casa dispone de un sótano grande, trastero y un garaje. En el exterior hay espacio para 4-5 coches para aparcar e incluso posibilidad de caravana. El espacio exterior es muy amplio con jardines, una piscina grande y una buena zona para barbacoas, fiestas, reuniones. Esta villa fantástica es una gran oportunidad de poseer una casa familiar con un gran terreno y un estilo de vida tranquilo.

Posición
- ✔ Campo
- ✔ Cerca de Puerto
- ✔ Cerca de Tiendas
- ✔ Cerca del Mar
- ✔ Cerca de Ciudad
- ✔ Cerca de Colegios

Orientación
- ✔ Sur
- ✔ Oeste

Estado
- ✔ Excelente

Piscina
- ✔ Privada

Climatización
- ✔ Aire Acondicionado
- ✔ A/A Caliente
- ✔ A/A Frio
- ✔ Chimenea

Vistas
- ✔ Mar
- ✔ Montaña
- ✔ Campo
- ✔ Panorámicas
- ✔ Piscina

Caracteristicas
- ✔ Terraza Cubierta
- ✔ Armarios Empotrados
- ✔ Terraza Privada
- ✔ TV Satélite
- ✔ WiFi
- ✔ Trastero
- ✔ Lavadero
- ✔ Baño En-Suite
- ✔ Barbacoa
- ✔ Doble acristalamiento
- ✔ Sótano
- ✔ Fibra óptica

Cocina
- ✔ Equipada

Jardin
- ✔ Privado
- ✔ Paisajista

Seguridad
- ✔ Recinto Cerrado
- ✔ Portero Automático
- ✔ Caja fuerte

Aparcamiento
- ✔ Garaje
- ✔ Cubierto
- ✔ Más de uno
- ✔ Privado

Servicios Públicos
- ✔ Electricidad
- ✔ Agua Potable
- ✔ Teléfono
- ✔ Paneles Solares Térmicas

Categoría
- ✔ Ganga
- ✔ Barato
- ✔ Urge venta
- ✔ Inversion
- ✔ Reducido