MIBGROUP.ES

Ventas - Casa - Benalmadena

998.000€

www.mibgroup.es
+34 662 58 96 58
info@mibgroup.es

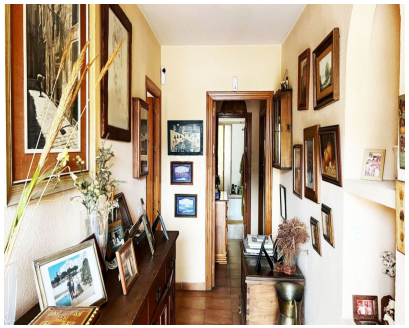

Ref.-ID: MIBGR4679686 **Benalmadena** **Casa**

3 **1** **105 m2**

Encantadora casa en venta en el corazón de Benalmádena, ideal para aquellos que buscan comodidad y espacio. Esta acogedora propiedad cuenta con 3 dormitorios y 1 baño completo, además de un práctico aseo. Con un trastero y un lavadero, tendrás todo el espacio que necesitas para almacenar y mantener tu hogar organizado. Disfruta de momentos de relax en su luminoso salón-comedor, perfecto para reuniones familiares o simplemente descansar. La cocina, completamente equipada, te brinda la oportunidad de preparar deliciosas comidas con facilidad. Para los días soleados, nada mejor que sumergirse en la piscina privada y disfrutar del amplio jardín que rodea la casa. Además, cuenta con un garaje cerrado para tu comodidad y seguridad. Con una superficie de 105m² y una generosa parcela de 1,500m², esta propiedad ofrece espacio más que suficiente para vivir cómodamente y disfrutar de la vida al aire libre en un entorno tranquilo y privilegiado. ¡No pierdas la oportunidad de hacer de esta casa tu nuevo hogar en Benalmádena!

Posición
- ✔ Ciudad
- ✔ Área Comercial
- ✔ Cerca de Tiendas
- ✔ Cerca de Colegios

Orientación
- ✔ Sur

Estado
- ✔ Regular
- ✔ Necesita Reformas

Vistas
- ✔ Jardín
- ✔ Urbanas
- ✔ Calle

Caracteristicas
- ✔ Terraza Cubierta
- ✔ Armarios Empotrados
- ✔ Cerca de Transporte
- ✔ Terraza Privada
- ✔ Trastero
- ✔ Lavadero

Cocina
- ✔ Equipada

Jardin
- ✔ Privado

Seguridad
- ✔ Recinto Cerrado

Aparcamiento
- ✔ Garaje
- ✔ Más de uno