MIBGROUP.ES

Ventas - Casa - Benalmadena Costa

690.000€

www.mibgroup.es
+34 662 58 96 58
info@mibgroup.es

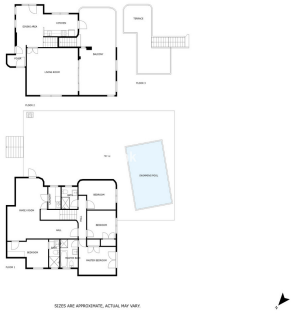

Ref.-ID: MIBGR4684048 **Benalmadena Costa** **Casa**

Comunidad: 1,188 EUR / año **IBI: 867 EUR / año** **Basura: 180 EUR / año** **4** **3** **130 m2** **488 m2**

La terraza de esta villa en Benalmádena ofrece una maravillosa vista al mar Mediterráneo. Estamos en una zona residencial tranquila. Hay un patio privado con piscina, la casa cuenta con todas las comodidades y tiene camas para ocho personas. La planta superior de la casa, que es también la planta de entrada, cuenta con recibidor, salón, cocina, comedor, aseo y una amplia terraza parcialmente cubierta con mesa de comedor. En la planta baja hay cuatro dormitorios, tres baños, una sala de pasatiempos, un cuarto de lavado y un gran patio exterior donde se encuentra la piscina climatizada y una zona de barbacoa. La casa ha sido completamente renovada recientemente. Todas las habitaciones tienen aire acondicionado/calefacción. Hay espacio para un coche dentro de la puerta y hay espacio para otro coche delante de la casa. La calle termina delante de la casa, por lo que no hay tráfico. Está a 1,6 km de Benalmádena Pueblo, a 1,5 km de la estación de tren de Torremuelle y a 1,8 km de la costa mediterránea, por lo que no es necesario disponer de coche para desplazarse. La villa tiene la licencia turística en vigor. Los muebles están incluidos en el precio.

Posición
- ✔ Cerca de Golf
- ✔ Cerca de Ciudad
- ✔ Cerca de Colegios

Climatización
- ✔ Aire Acondicionado
- ✔ Chimenea

Vistas
- ✔ Mar
- ✔ Panorámicas
- ✔ Jardín
- ✔ Piscina

Caracteristicas
- ✔ Terraza Cubierta
- ✔ Terraza Privada
- ✔ Sala de Juegos
- ✔ Trastero
- ✔ Lavadero
- ✔ Baño En-Suite
- ✔ Barbacoa
- ✔ Doble acristalamiento

Muebles
- ✔ Amueblada

Seguridad
- ✔ Alarma