MIBGROUP.ES

## Ventas - Casa - Benalmadena Pueblo

# 436.650€


www.mibgroup.es
+34 662 58 96 58
info@mibgroup.es


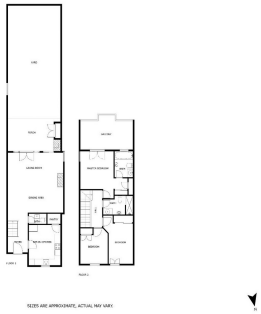

**Ref.-ID: MIBGR4710283** **Benalmadena Pueblo** **Casa**

**3** **1** **151 m2** **151 m2**

Encantadora casa de dos plantas con un diseño acogedor y funcional. En la planta baja encontrarás una amplia cocina totalmente equipada, donde podrás disfrutar preparando deliciosas comidas. Justo al lado, un aseo ofrece comodidad y conveniencia para tus visitantes. El corazón de la casa es el espacioso salón-comedor, con una acogedora chimenea que crea un ambiente acogedor en las noches frescas. Desde aquí, se accede a una encantadora terraza que se extiende hacia un hermoso jardín, brindándote un espacio perfecto para relajarte al aire libre y disfrutar del sol. En la planta baja también se encuentra un patio delantero con una plaza de garaje, que ofrece comodidad y seguridad para tus vehículos. Subiendo las escaleras, llegarás a la planta superior, donde se encuentran las habitaciones. La habitación principal es un verdadero refugio, con un baño en suite que cuenta con una relajante bañera y un vestidor que ofrece un amplio espacio para organizar tu guardarropa. Además, esta habitación tiene acceso a una espaciosa terraza soleada, perfecta para disfrutar de la tranquilidad y el sol. Las dos habitaciones adicionales en la planta superior comparten un elegante baño con una ducha italiana, que ofrece comodidad y estilo. Todas las habitaciones están equipadas con armarios empotrados, proporcionando un generoso espacio de almacenamiento para tus pertenencias. Además, podrás disfrutar de una estupenda piscina comunitaria. En resumen, esta vivienda ofrece una combinación perfecta de comodidad, estilo y funcionalidad, con espacios bien diseñados tanto en el interior como en el exterior para satisfacer todas tus necesidades y brindarte un hogar acogedor y encantador.

**Posición**
- ✔ Cerca de Golf
- ✔ Cerca de Tiendas
- ✔ Cerca de Colegios

**Climatización**
- ✔ Aire Acondicionado
- ✔ Chimenea

**Caracteristicas**
- ✔ Armarios Empotrados
- ✔ Terraza Privada
- ✔ TV Satélite
- ✔ Baño En-Suite

**Muebles**
- ✔ Amueblada