MIBGROUP.ES

Ventas - Apartamento - Fuengirola

1.100.000€

www.mibgroup.es
+34 662 58 96 58
info@mibgroup.es









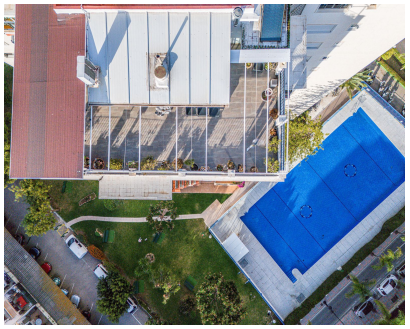

Ref.-ID: MIBGR4745869 **Fuengirola** **Apartamento**

3 **2** **198 m2**

Ático, Fuengirola, Costa del Sol. 3 Dormitorios, 2 Baños, Construidos 198 m², Terraza 154 m². Posición : Ciudad, Lado de la Playa, Cerca de Puerto, Cerca de Tiendas, Cerca del Mar, Cerca de Ciudad, Cerca de Colegios, Cerca de Marina, Urbanización. Orientación : Sur, Suroeste. Estado : Excelente. Piscina : Comunitaria. Climatización : Aire Acondicionado, A/A Caliente, A/A Frio. Vistas : Mar, Montaña, Panorámicas, Piscina. Caracteristicas : Terraza Cubierta, Ascensor, Armarios Empotrados, Cerca de Transporte, Terraza Privada, Acceso para personas con movilidad reducida, Suelos de Mármol, Doble acristalamiento, Fibra óptica. Muebles : Amueblada. Cocina : Equipada. Jardin : Comunitario. Seguridad : Recinto Cerrado, Portero Automático, Seguridad 24 Horas. Aparcamiento : Comunitario. Servicios Públicos : Electricidad, Teléfono. Categoría : Casas de vacaciónes, Inversion, Lujo, Reventa, Contemporáneo.

Posición
- ✔ Ciudad
- ✔ Lado de la Playa
- ✔ Cerca de Puerto
- ✔ Cerca de Tiendas
- ✔ Cerca del Mar
- ✔ Cerca de Cuidad
- ✔ Cerca de Colegios
- ✔ Cerca de Marina
- ✔ Urbanización

Orientación
- ✔ Orientación Sur
- ✔ Orientación Suroeste

Estado
- ✔ Excelente estado de conservación

Piscina
- ✔ Piscina Comunitaria

Climatización
- ✔ Aire Acondicionado
- ✔ A/A Caliente
- ✔ A/A Frio

Vistas
- ✔ Vistas al Mar
- ✔ Vistas a Montaña
- ✔ Vistas Panorámicas
- ✔ Vistas a Piscina

Caracteristicas
- ✔ Terraza Cubierta
- ✔ Ascensor
- ✔ Armarios Empotrados
- ✔ Cerca de Transporte
- ✔ Terraza Privada
- ✔ Acceso para minusválidos
- ✔ Suelos de Mármol
- ✔ Doble acristalamiento
- ✔ Fibra óptica

Muebles
- ✔ Completamente Amueblada

Cocina
- ✔ Cocina Equipada

Jardin
- ✔ Jardín Comunitario

Seguridad
- ✔ Recinto Cerrado
- ✔ Portero Automático
- ✔ Seguridad 24 Horas

Aparcamiento
- ✔ Párking Comunitario

Servicios Públicos
- ✔ Electricidad
- ✔ Teléfono

Categoría
- ✔ Casas de vacaciónes
- ✔ Inversion
- ✔ Lujo
- ✔ Reventa
- ✔ Contemporáneo