MIBGROUP.ES

Ventas - Comercial - Mijas

350.000€

www.mibgroup.es
+34 662 58 96 58
info@mibgroup.es







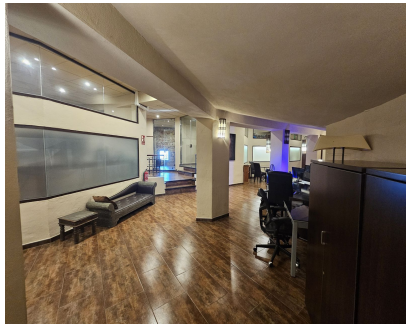



Ref.-ID: MIBGR4846099 **Mijas** **Comercial**

295 m2

LOCAL COMERCIAL EN MIJAS PUEBLO Precioso local comercial en Mijas Pueblo de 295m2. El local dispone de una zona de recepcion amplia, zona de cocina para trabajadores, baño completo con ducha y diferentes zonas tanto abiertas como cerradas para usos independientes. El local ha sido diseñado con gran gusto, con suelos de gran calidad, respetando la linea mozarabe del complejo, con piedras vistas y arcos de ladrillo visto. En la actualidad es usado para diferentes oficios y como un zona de co-working. Zona muy tranquila que te lleva a gran relajacion y productividad. Para mas informacion no dude en ponerse en contacto conmigo. Si esta buscando donde emprender, en esta magnifica plaza como es Mijas Pueblo, con el encanto de sus calles, sus gentes y ese turismo de calidad no dude en organizar una visita.

Posición
- ✔ Pueblo
- ✔ Cerca de Tiendas

Cocina
- ✔ Cocina Parcialmente Equipada

Orientación
- ✔ Orientación Sur

Servicios Públicos
- ✔ Electricidad
- ✔ Agua Potable

Estado
- ✔ Excelente estado de conservación

Categoría
- ✔ Reventa

Climatización
- ✔ Aire Acondicionado

Vistas
- ✔ Vistas al Mar
- ✔ Vistas a Montaña

Muebles
- ✔ Parcialmente Amueblada