MIBGROUP.ES

Ventas - Apartamento - Fuengirola

382.000€

www.mibgroup.es
+34 662 58 96 58
info@mibgroup.es



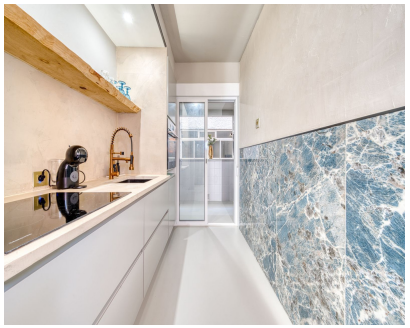



Ref.-ID: MIBGR4854652 | **Fuengirola** | **Apartamento**

Comunidad: 840 EUR / año | **IBI: 269 EUR / año** | **Basura: 80 EUR / año**

3 | **1** | **86 m2**

Apartamento Planta Media, Fuengirola, Costa del Sol. CON LICENSIA TURISTICA! Está buscando un apartamento de ensueño que combine a la perfección lujo, comodidad y una ubicación ideal? ¡No busque más! Este apartamento completamente renovado, situado en el vibrante centro de Fuengirola, es la oportunidad perfecta tanto para inversores como para amantes de la buena vida. Imagina llegar a casa a un apartamento bellamente terminado, donde el lujo moderno y el estilo van de la mano. La distribución abierta crea un ambiente acogedor, perfecto para relajarse o recibir amigos. Ubicado en una calle peatonal, podrás disfrutar de paz y tranquilidad mientras sigues en el corazón de Fuengirola. A solo unos pasos de tu puerta, encontrarás todo lo que necesitas: tiendas encantadoras, deliciosos restaurantes y bares animados. Supermercados y otras tiendas están a la vuelta de la esquina, y estarás a solo 5 minutos a pie de lugares destacados como Bioparc y el parque acuático Aqua Mijas. Y no olvides la playa; ¡en solo unos minutos podrás pasear hasta la impresionante costa, donde podrás disfrutar del sol y el mar! Este apartamento no solo es un hogar maravilloso; también es una excelente inversión. Con su ubicación central y acabados de lujo, es la oportunidad de alquiler perfecta. Está equipado con una caldera moderna, interruptores de luz con Wi-Fi, electrodomésticos de Samsung y colchones Emma para garantizar el máximo confort. Ya sea que elijas arrendamiento a largo plazo o alquileres vacacionales, las posibilidades son infinitas. No pierdas esta oportunidad única de ser propietario de un apartamento de lujo en el corazón de Fuengirola. ¡Contáctanos hoy para una visita y déjate sorprender por todo lo que este impresionante apartamento tiene para ofrecer! 3 Dormitorios, 1 Baño, Construidos 86 m², Terraza 9 m². Posición : Ciudad, Área Comercial, Cerca de Puerto, Cerca de Tiendas, Cerca del Mar, Cerca de Colegios, Marina. Orientación : Este. Estado : Excelente, Reformado Recientemente. Climatización : Aire Acondicionado. Vistas : Calle. Caracteristicas : Terraza Cubierta, Ascensor, Terraza Privada. Muebles : Amueblada, Parcialmente. Cocina : Equipada. Seguridad : Caja fuerte. Aparcamiento : Calle. Servicios Públicos : Electricidad, Agua Potable. Categoría : Inversion, Lujo, Reventa.

Posición
- ✔ Ciudad
- ✔ Área Comercial
- ✔ Cerca de Puerto
- ✔ Cerca de Tiendas
- ✔ Cerca del Mar
- ✔ Cerca de Colegios
- ✔ Marina

Orientación
- ✔ Orientación Este

Estado
- ✔ Excelente estado de conservación
- ✔ Reformado Recientemente

Climatización
- ✔ Aire Acondicionado
- ✔ A/A Caliente
- ✔ A/A Frio

Vistas
- ✔ Vistas Urbanas
- ✔ Vistas a Calle

Caracteristicas
- ✔ Terraza Cubierta
- ✔ Ascensor
- ✔ Armarios Empotrados
- ✔ Cerca de Transporte
- ✔ Terraza Privada
- ✔ TV Satélite
- ✔ WiFi
- ✔ Sala de Juegos
- ✔ Acceso para minusválidos
- ✔ Barbacoa
- ✔ Doble acristalamiento
- ✔ Restaurant
- ✔ Servicio de Autobuses
- ✔ Cerca de una Iglesia
- ✔ Fibra óptica

Muebles
- ✔ Opcionales

Cocina
- ✔ Cocina Equipada

Seguridad
- ✔ Portero Automático
- ✔ Caja fuerte

Aparcamiento
- ✔ Párking en Calle

Servicios Públicos
- ✔ Electricidad
- ✔ Agua Potable

Categoría
- ✔ Urge venta
- ✔ Casas de vacaciónes
- ✔ Inversion
- ✔ Lujo
- ✔ Reventa