MIBGROUP.ES

Ventas - Comercial - Estepona

535.000€

www.mibgroup.es
+34 662 58 96 58
info@mibgroup.es

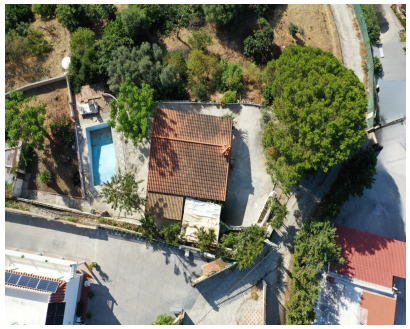









Ref.-ID: MIBGR4855177 **Estepona** **Comercial**

2 **1** **111 m2** **2760 m2**

Ubicada en la encantadora zona de Seghers, en Estepona, esta gran finca rústica de 2.760 m² ofrece una oportunidad única para disfrutar de la tranquilidad del campo sin renunciar a la proximidad de servicios esenciales. La amplia parcela ofrece un espacio verde para disfrutar del aire libre, cuenta con una casa de campo con una superficie construida de 111,6 m², ideal para aquellos que buscan un hogar acogedor en un ambiente rústico rural pero cerca de las comodidades locales. El porche cubierto con zona de barbacoa, de 30 m² aproximadamente, ofrece un espacio exterior perfecto para encuentros familiares o simple recreo, y enmarca el acceso a la sala de estar con chimenea en integrada en un espacio diáfano con comedor y cocina abierta con isla. La casa dispone de dos dormitorios, ambos con armarios empotrados que ofrecen un amplio espacio de almacenamiento, y un baño con ducha. La casa cuenta con aire acondicionado. En la parte lateral, al lado del porche, podrá disfrutar una piscina de 27 m², mientras que encuentra un aparcamiento cubierto con zona de taller y trastero. La casa se encuentra en excelente estado y con solo una ligera renovación y adaptación a un estilo moderno, podría realzar aún más su potencial y su valor para convertirse con facilidad en una casita de ensueño. La cercanía a la playa, al puerto, al centro, a tiendas, restaurantes, escuelas y el puerto, hacen de esta propiedad una excelente opción para quienes buscan un hogar rústico en una ubicación privilegiada, con todas las comodidades al alcance.

Posición
- ✔ Cerca de Puerto
- ✔ Cerca de Tiendas
- ✔ Cerca del Mar
- ✔ Cerca de Cuidad
- ✔ Cerca de Colegios

Jardin
- ✔ Jardín Privado

Estado
- ✔ Necesita Reformas

Piscina
- ✔ Piscina Privada

Climatización
- ✔ Aire Acondicionado
- ✔ Chimenea

Vistas
- ✔ Vistas a Montaña
- ✔ Vistas Panorámicas

Caracteristicas
- ✔ Terraza Cubierta
- ✔ Cerca de Transporte
- ✔ Terraza Privada
- ✔ Barbacoa