

Ventas - Comercial - Torremolinos
8.500.000€

www.mibgroup.es
+34 662 58 96 58
info@mibgroup.es

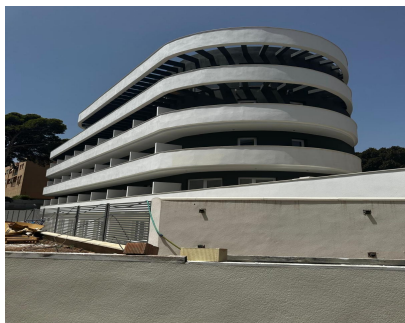

Ref.-ID: MIBGR4938247

Torremolinos

Comercial



59



59



3370 m2

Proyecto de Arquitectura Hotelera ubicado en el céntrico enclave de Torremolinos junto a la conocida Fuente de los Caballitos de la Avenida Palma de Mallorca. La parcela se localiza en un entorno urbano consolidado de la esquina conformada por la Avenida Palma de Mallorca, Avenida Joan Miró, Calle Ramos Puente y la Medianera con los Juzgados de Torremolinos. Dicho entorno se encuentra además condicionado por las servidumbres férreas de la parcela debido a su paso bajo esta misma y las separaciones a lindero procedentes del PGOU de Torremolinos, obteniendo de esto condicionantes la forma principal de nuestra edificación. Arquitectónicamente la edificación se compone de un total de 4.058,18 m2 repartidos en cuatro plantas sobre rasante donde se ubican los accesos, la recepción y las 60 habitaciones que componen el hotel. Y cuatro plantas bajo rasante donde se localiza la zona de lavandería y el restaurante-cafetería abiertos a un patio interior que junto a la frondosidad de la vegetación del entorno proporciona a la planta semisótano un espacio lleno de luz, intimidad, confort y color. El resto de las plantas quedan conformadas por las plantas sótanos donde se albergan 55 plazas de aparcamiento, localizando su acceso a través de una rampa de acceso en la fachada trasera del hotel a través de la Avenida Joan Miró. La estética del edificio, en un entorno clásico y descuidado, quiere romper con dichos ritmos para imponer una nueva línea de arquitectura moderna y contemporánea donde la composición alargada de la parcela y la distribución de las plantas se realza mediante el bicromatismo de acabados en fachada y el ritmo lienal y horizontal remarcado que aportan los petos de las terrazas exteriores, queriendo imponerse y destacar en la composición arquitectónica actual

Posición

- ✓ Ciudad
- ✓ Área Comercial
- ✓ Cerca de Puerto
- ✓ Cerca del Mar
- ✓ Cerca de Colegios
- ✓ Cerca de Marina

Estado

- ✓ Excelente
- ✓ Nueva Construcción

Piscina

- ✓ Sitio para Piscina

Características

- ✓ Ascensor

Muebles

- ✓ Amueblada

Cocina

- ✓ Equipada