MIBGROUP.ES

Ventas - Apartamento - Marbella

530.000€

www.mibgroup.es
+34 662 58 96 58
info@mibgroup.es





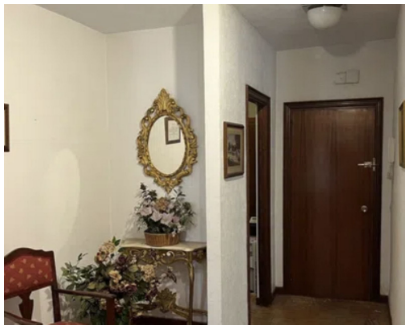

Ref.-ID: MIBGR4979722 **Marbella** **Apartamento**

3 **2** **145 m2**

¡Oportunidad única en el corazón de Marbella! Se venden dos pisos, actualmente unificados en una amplia y luminosa vivienda de 4 dormitorios en pleno centro de Marbella. Con una ubicación inmejorable, a tan solo 2 minutos a pie de la playa y del Paseo Marítimo, y rodeada de todos los servicios: tiendas, restaurantes, centros de salud, colegios y transporte público. La propiedad cuenta con 145 m² construidos y se distribuye actualmente en 4 dormitorios, 2 baños, amplio recibidor, cocina independiente, 3 dormitorios, 3 baños y terraza. Una vivienda con gran potencial, ideal tanto como residencia familiar como para inversión, ya sea para alquilar o dividir nuevamente en dos unidades independientes. Requiere reforma integral, lo que permite al comprador adaptar el espacio a sus necesidades o maximizar su rentabilidad.

Posición
- ✔ Ciudad
- ✔ Cerca de Tiendas
- ✔ Cerca del Mar
- ✔ Cerca de Cuidad
- ✔ Cerca de Colegios

Orientación
- ✔ Orientación Norte
- ✔ Orientación Oeste

Estado
- ✔ Necesita Reformas

Climatización
- ✔ Aire Acondicionado

Vistas
- ✔ Vistas Urbanas
- ✔ Vistas a Calle

Caracteristicas
- ✔ Terraza Privada
- ✔ Trastero - Almacén

Muebles
- ✔ Opcionales

Cocina
- ✔ Cocina No Equipada

Categoría
- ✔ Reventa