MIBGROUP.ES

Ventas - Apartamento - Fuengirola

495.000€

www.mibgroup.es
+34 662 58 96 58
info@mibgroup.es





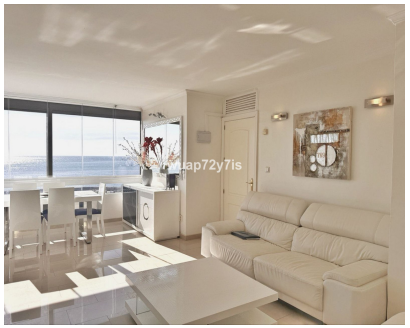





Ref.-ID: MIBGR5147980

Fuengirola

Apartamento

2

2

82 m2

Vistas panorámicas al mar: Apartamento moderno en el corazón de Fuengirola Se vende un apartamento único de dos dormitorios en el prestigioso complejo Los Brothers Fuengirola, ubicado justo enfrente del puerto deportivo y con impresionantes vistas al mar y la costa. El apartamento cuenta con dos amplios dormitorios principales, una moderna cocina totalmente equipada y un salón diáfano con ventanales panorámicos, desde donde podrá disfrutar de espectaculares vistas al mar, al puerto deportivo, a las puestas de sol y al animado paseo marítimo. Ha sido completamente renovado, amueblado con gusto y está listo para entrar a vivir, combinando a la perfección el confort moderno con la elegancia mediterránea. Su privilegiada ubicación le sitúa a pocos minutos del centro de Fuengirola y rodeado de todas las comodidades: restaurantes, cafeterías, tiendas, centros médicos, colegios, un centro comercial, así como estaciones de taxi, autobús y tren, todo a poca distancia. Esta propiedad también es una gran oportunidad de inversión, ya que cuenta con licencia de alquiler turístico, excelentes opiniones de los huéspedes y una rentabilidad demostrada. No solo es una hermosa casa junto al mar, sino también una propiedad llave en mano que genera ingresos. Aquí cada día parece una fiesta: desayuno con vistas al mar, paseos nocturnos por el puerto deportivo y la alegría de vivir en un destino turístico mediterráneo abierto todo el año.

Posición
- ✔ Primera línea de Playa
- ✔ Ciudad
- ✔ Lado de la Playa
- ✔ Puerto
- ✔ Cerca de Puerto
- ✔ Cerca de Tiendas
- ✔ Cerca del Mar
- ✔ Cerca de Cuidad
- ✔ Cerca de Colegios
- ✔ Cerca de los Bosques
- ✔ Marina
- ✔ Cerca de Marina
- ✔ Urbanización
- ✔ Complejo 1ª Línea de Playa

Orientación
- ✔ Orientación Este
- ✔ Orientación Sureste
- ✔ Orientación Sur

Estado
- ✔ Buen estado de conservación

Climatización
- ✔ Aire Acondicionado
- ✔ Calefacción Central.

Vistas
- ✔ Vistas al Mar
- ✔ Vistas a Playa
- ✔ Vistas a Puerto
- ✔ Vistas al Campo
- ✔ Vistas Panorámicas
- ✔ Vistas a Piscina
- ✔ Vistas a Patio
- ✔ Vistas Urbanas
- ✔ Vistas a Esqui
- ✔ Vistas a Calle

Caracteristicas
- ✔ Terraza Cubierta
- ✔ Ascensor
- ✔ Cerca de Transporte
- ✔ Terraza Privada
- ✔ TV Satélite
- ✔ WiFi
- ✔ Paddle Tenis
- ✔ Acceso para minusválidos
- ✔ Cerca de la Mezquita
- ✔ Cerca de una Iglesia

Muebles
- ✔ Completamente Amueblada

Cocina
- ✔ Cocina Equipada

Seguridad
- ✔ Recinto Cerrado

Aparcamiento
- ✔ Párking en Calle

Servicios Públicos
- ✔ Electricidad
- ✔ Teléfono

Categoría
- ✔ Frente a la playa
- ✔ Barato
- ✔ Casas de vacaciónes
- ✔ Inversion
- ✔ Lujo
- ✔ Reventa