

Ventas - Casa - Benamara
1.295.000€

www.mibgroup.es
+34 662 58 96 58
info@mibgroup.es

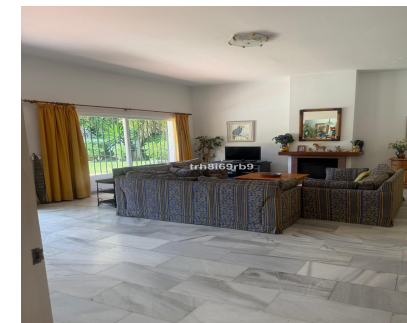

Ref.-ID: MIBGR5160199

Benamara

Casa

Comunidad: 3,600 EUR / año

IBI: 1,066 EUR / año

Basura: 240 EUR / año



4



4



203 m2



782 m2

¡Descubre la joya de Benamara! Esta encantadora villa independiente, situada a solo 200 metros de la playa, es el hogar perfecto para quienes buscan la combinación ideal de tranquilidad y comodidad. Con 4 dormitorios y 4 baños, esta propiedad ofrece amplios espacios que invitan a disfrutar de la vida en familia o con amigos. Construida en la década de 1960, ha sido renovada con un estilo rústico español que resalta su carácter único. Los suelos de mármol y las tejas de barro aportan un toque auténtico y acogedor. El amplio salón-comedor se abre a una terraza cubierta privada, ideal para relajarse mientras se disfruta del clima mediterráneo. El jardín amurallado es un verdadero oasis, donde se encuentra una piscina privada perfecta para refrescarse en los días calurosos. Ubicada en una urbanización tranquila entre San Pedro y Estepona, tendrás acceso cercano a centros comerciales en Bena Vista, facilitando tu día a día. No dejes pasar la oportunidad de vivir en este maravilloso hogar que combina tradición y modernidad. ¡Ven a visitarlo y enamórate! Por desgracia la propiedad no esta disponible para agentes inmobiliarios. Villa - Chalet, Benamara, Costa del Sol. 4 Dormitorios, 4 Baños, Construidos 203 m², Terraza 6 m², Jardin/Terreno 782 m². Posición : Lado de la Playa, Cerca de Tiendas, Cerca del Mar, Urbanización. Orientación : Sur. Estado : Buen. Piscina : Privada. Climatización : Chimenea. Características : Armarios Empotrados, Cerca de Transporte, Terraza Privada, Baño En-Suite. Muebles : Opcionales. Cocina : Equipada. Jardin : Privado. Aparcamiento : Libre, Privado. Servicios Públicos : Electricidad, Agua Potable. Categoría : Reventa.

Posición ✓ Lado de la Playa ✓ Cerca de Tiendas ✓ Cerca del Mar ✓ Urbanización	Orientación ✓ Sur	Estado ✓ Buen	Piscina ✓ Privada	Climatización ✓ Chimenea	Características ✓ Armarios Empotrados ✓ Cerca de Transporte ✓ Terraza Privada ✓ Baño En-Suite
Muebles ✓ Opcionales	Cocina ✓ Equipada	Jardin ✓ Privado	Aparcamiento ✓ Libre ✓ Privado	Servicios Públicos ✓ Electricidad ✓ Agua Potable	Categoría ✓ Reventa