MIBGROUP.ES

Ventas - Casa - Mijas

2.800.000€

www.mibgroup.es
+34 662 58 96 58
info@mibgroup.es

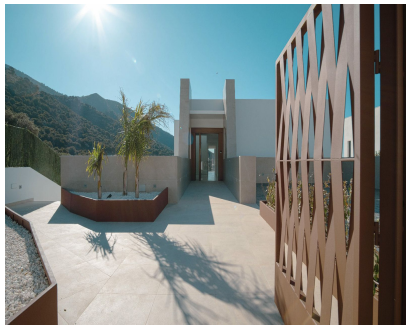









Ref.-ID: MIBGR5173846 **Mijas** **Casa**

6 **7** **900 m2** **1000 m2**

En un enclave privilegiado, a los pies de la montaña de Mijas, se encuentra esta magnífica villa construida con los más altos estándares de calidad y un cuidado exquisito en cada detalle. La propiedad se alza sobre una amplia parcela de1.000 m2 que regala impresionantes vistas panorámicas al mar Mediterráneo y a la bahía de Fuengirola. Su interior, con una superficie útil de 430 m², se distribuye en tres niveles perfectamente diseñados para ofrecer confort, amplitud y elegancia. Planta noble: un espacio completamente abierto con una magnífica cocina de alta calidad, integrada en una preciosa zona de salón-comedor bañada por la luz natural y con acceso directo a la terraza exterior, al jardín y a la piscina. En este mismo nivel se encuentran dos dormitorios con sus respectivos baños en suite. Planta alta (de acceso): alberga la zona de dormitorios, donde destaca el elegante dormitorio principal (máster) acompañado de otros dos dormitorios, todos ellos con baño en suite. Planta sótano: dispone de un estupendo lavadero y un gimnasio, ideal para mantener el orden y disfrutar del bienestar en casa. Además, cuenta con un acogedor salón para ver televisión y un dormitorio para el servicio, todas las estancias con luz natural. En el exterior, la villa cuenta con 902 m² de espacios destinados al disfrute: un bonito jardín, amplias terrazas, zonas de ocio y una espectacular piscina en dos niveles, uno de ellos con jacuzzi integrado, creando un entorno perfecto para el relax y el entretenimiento. También dispone de aparcamiento privado en superficie. La vivienda se vende totalmente amueblada, lista para entrar a vivir, ya sea como residencia familiar o como inversión para alquiler vacacional o de larga estancia. Su ubicación es inmejorable: a tan solo 3 km del pintoresco pueblo de Mijas, y a 3,5 km de la exclusiva Reserva del Higuerón, donde podrá disfrutar de un club social de primer nivel, instalaciones deportivas de alta gama y un hotel de 5 estrellas. Además, cuenta con cercanía a todos los servicios esenciales como supermercados, restaurantes y zonas de ocio. Esta villa es el equilibrio perfecto entre tranquilidad, lujo y comodidad, en uno de los entornos más demandados de la Costa del Sol.

Posición
- ✔ Pueblo
- ✔ Pueblo de Montaña
- ✔ Urbanización

Estado
- ✔ Excelente estado de conservación

Piscina
- ✔ Piscina Privada

Climatización
- ✔ Aire Acondicionado

Vistas
- ✔ Vistas al Mar
- ✔ Vistas a Puerto
- ✔ Vistas Panorámicas
- ✔ Vistas a Piscina

Caracteristicas
- ✔ Terraza Cubierta
- ✔ Terraza Privada

Cocina
- ✔ Cocina Equipada

Jardin
- ✔ Jardín Privado

Aparcamiento
- ✔ Más de un aparcamiento

Categoría
- ✔ Inversion
- ✔ Lujo